

GESAMTKATALOG



HSK DUSCHKABINENBAU KG

Duschplatz-Experten seit über 30 Jahren

Duschen erleben mit HSK

Bei uns bekommen Sie mehr als einen Spritzschutz aus Glas. Modernste und geprüfte Fertigungstechnik erlaubt uns, die Produkte individuell auf Ihre Wünsche abzustimmen: maßgefertigt, schnell und flexibel. Ergänzen Sie Ihre Badeinrichtung mit abgestimmten Produkten von HSK wie Duschkabinen, Duschwannen, Armaturen, Wandverkleidungen und Designheizkörpern – alles aus einer Hand.

Als starkes Unternehmen in der Region sind wir stolz auf unser qualifiziertes Team, denn bei uns macht der Mensch den Unterschied. Langjährige und erfahrene Mitarbeiter:innen arbeiten an Produkten mit hoher Funktionalität und Qualität zu einem ausgezeichneten Preis. Hohe Leistungsbereitschaft und das persönliche Engagement in Verkauf, Technik und Produktion sorgen für einen hervorragenden Service und zufriedene Kunden.

Ständig wird an der Optimierung von Materialien, Verpackungen, Transportwegen und Arbeitsabläufen gearbeitet. Ein deutliches Ergebnis unseres Engagements: Die RenoDeco Wandverkleidungsplatten und der 1-Komponenten Spezialkleber wurden vom Sentinel Holding Institut jeweils als ‚geprüft nachhaltiges Produkt‘ sowie ‚schadstoffgeprüft‘ eingestuft und haben das QNG-ready Zertifikat erhalten.



Ihr

Joachim Schulte-Lohgerber

Geschäftsführender Gesellschafter der HSK Duschcabinebau KG





Legende



Innen glasbündige
Scharniere



Heb-/Senk-
Mechanismus



Glasoption
Edelglas



Glasoption
TwinSeal



Höhe 220 cm
möglich



Kopfbrausen
L-XXL möglich



Armatur mit
38 °C Sperre

HSK DUSCHKABINENBAU KG

International führendes Familienunternehmen

Der Hochsauerlandkreis ist die Heimat von HSK

Wie viele andere Traditionsunternehmen fühlen wir uns an unserem Standort sehr wohl, denn unser Herz schlägt für das Sauerland. Als Familienunternehmen mit einer langen Tradition haben wir uns von hier aus über viele Jahre zu einem international agierenden Unternehmen und starken Partner des Sanitär-Fachhandwerks entwickelt. Wir produzieren Lösungen rund um die Dusche und sorgen für die nötige Wärme im Bad.



STADT OLSBERG

Hochsauerlandkreis, NRW

Mit unseren funktionalen Duschkabinen mit Dreh-, Schiebe-, Pendel- oder Drehfalttüren haben wir für jede Situation im Bad die passende Lösung.

HSK DUSCHKABINENBAU KG
Die Badexperten

HIER STIMMEN
KONZEPT,
PREIS UND
QUALITÄT



WIR BIETEN MEHR

Produkte rund ums Bad



Überzeugen Sie sich von unseren Produkten.
Wir wünschen Ihnen viel Freude bei der
Gestaltung Ihres persönlichen Bädertraums.

Hohe Qualität

HSK bietet eine 10-jährige Qualitätsgarantie auf Duschkabinen, RenoDeco Dekorplatten sowie Duschwannen und eine 20-jährige Nachkaufgarantie auf alle Ersatzteile.

10 JAHRE
QUALITÄTS-
GARANTIE

20 JAHRE
NACHKAUF-
GARANTIE

24 H
SERVICE

Produktvielfalt

RENODECO WANDVERKLEIDUNG	8
DUSCHWANNE DOBLA	66
DUSCHWANNEN	78
WALK IN DUSCHABTRENNUNGEN	104
RAHMENLOSE DUSCHKABINEN	126
K2	126
Atelier® Plan Pur	134
Aperto Pur	140
TEILGERAHMTE DUSCHKABINEN	146
K2 ^P	146
Atelier® Plan	152
Solida	160
Aperto	166
Aperto Pro	176
Premium Softcube	182
Premium Classic	188
Exklusiv 2.0	194
Favorit Nova	210
GERAHMTE DUSCHKABINEN	220
Favorit Plus	220
Favorit / Favorit Prima	230
BADEWANNENAUFsätze	240
SHOWER & CO	250
KOMFORT & PFLEGE	302
DESIGNHEIZKÖRPER	310
GLÄSER, SCHARNIERE, PROFILE, GRIFFE	348
PRAXIS-TIPP	355



8

RENODECO



78

DUSCHWANNEN



104

DUSCHKABINEN



250

SHOWER & CO



302

KOMFORT & PFLEGE



310

DESIGNHEIZKÖRPER

Kreative Wand- verkleidung

RENODECO

Setzen Sie Akzente und zaubern
eine ganz neue Stimmung in
Ihr Bad. RenoDeco, die fugenlose
Wandverkleidung für eine
außergewöhnliche Badgestaltung
bei Teilsanierung und Neubau.







Hochwertig

RenoDeco ist ein widerstandsfähiges, kratzfestes Aluminium-Verbundmaterial mit einer pflegeleichten Oberfläche, geprüft und zugelassen nach DIN 68861. Dieser Wandbelag ist somit ideal für Nassbereiche – in der Dusche oder hinter dem Waschtisch und WC.



Fugenlos

Dort, wo eine homogene Optik und einfache Pflege wichtig sind, ist RenoDeco die richtige Wahl. Das hochwertige und wasserfeste Material ermöglicht zuverlässig die großflächige Abdeckung ganzer Wandflächen oder einzelner Funktionsbereiche – ganz ohne Fugen.



Dekorativ

Exklusive Hochglanz-Oberflächen bringen Brillanz mit Tiefenwirkung ins Bad, hochwertige Struktur-Oberflächen bieten charakteristische Prägungen natürlicher Materialien. Noch mehr Exklusivität erzielen die Seidenmatt-Oberflächen mit ihrer edlen, matten Optik und leicht seidigem Schimmer.



Individuell

Neben der umfangreichen Dekorauswahl können Sie auch Ihre eigenen Motive und Erinnerungen in Ihr Bad bringen. Mit dem individualisierbaren RenoDeco Fotodruck sind der Gestaltung keine Grenzen gesetzt.



Was ist RenoDeco?

AUSGEZEICHNET

Ideales Wandverkleidungsmaterial

für die Teilrenovierung im Badezimmer

3 mm starke Aluminium-Verbundplatte

mit einseitigem Direktdruck unter Verwendung von nachhaltigen organischen Tinten sowie einer zusätzlichen hochwertigen Oberflächenveredelung

Strapazierfähige Oberflächenveredelung

mit prägnantem Strukturlack, brillantem Hochglanzlack oder samtiger Seidenmatt-Oberfläche, geprüft und zugelassen nach DIN 68861

Hygienisch-fugenlose Wandgestaltung

ist pflegeleicht, kratzfest, farbstabil, lebensmittelecht und temperaturbeständig bis + 80 °C

Vielfältige Dekorpalette

für die individuelle Badgestaltung
(siehe Seite 24 – 28)

Be- und Verarbeitung direkt vor Ort

mit handelsüblichen Werkzeugen –
ohne schmutzige Fliesenarbeiten
(siehe Seite 50)

Schnelle Verkleidung großer Wandbereiche

durch großformatige Platten
mit leichtem Gewicht von 3,8 kg/m²
(siehe Seite 13)

DIE RENOVIERUNG
IHRER DUSCHE...



...MÖGLICH IN 48 STUNDEN!

Fläche statt Fuge

HOCHWERTIGE
WANDVERKLEIDUNGEN
WIE AUS EINEM GUSS

Was ist
RenoDeco



RenoDeco
Produktvideo



RenoDeco
Dekorviewer





Großformatige Dekorplatten

Die praktischen RenoDeco Dekorplatten ermöglichen eine schnelle, einfache und vor allem homogene Verkleidung von Wandflächen. RenoDeco überzeugt dabei nicht nur mit einem hochwertigen Look, sondern auch mit seinen hygienischen Eigenschaften. Dank der großformatigen Platten in den Größen 100 × 210 cm, 100 × 255 cm, 125 × 255 cm und 150 × 255 cm entsteht eine nahezu fugenlose Oberfläche. Das wasser- und kratz-feste Material sowie die farbstabile Oberflächenveredelung verhindern außerdem, dass sich Schmutz, Schimmel und Kalk festsetzen können. Die widerstandsfähige Oberfläche ermöglicht darüber hinaus eine einfache Pflege: Zur Reinigung von RenoDeco genügen herkömmliche Pflegemittel und ein weiches Tuch.

Farbabweichungen: Aus drucktechnischen Gründen kann der Ausdruck der Dekore in dieser Printunterlage gering farbabweichend gegenüber den Originalfarbtönen der Dekorplatten sein. Dies stellt keinen Reklamationsgrund dar.

Herstellungsbedingt kann es zu Farbabweichungen zwischen Verkaufsmuster und gelieferter Dekorplatte kommen. Die Beleuchtungssituation (Beleuchtungsart, -winkel sowie Einfall und Menge des Tageslichts) hat maßgeblichen Einfluss auf die Farbwiedergabe des Dekors. In jedem Fall ist das gelieferte Dekor vor dem Einbau mit dem Bauherren abzustimmen.

Alle Maßangaben unterliegen einer Toleranz von ± 4 mm.

10 JAHRE
QUALITÄTS-
GARANTIE

10 JAHRE
NACHKAUF-
GARANTIE

MADE IN
GERMANY

7 Pluspunkte,
die den Unterschied
ausmachen!

HOCHWERTIGER,
WIDERSTANDSFÄHIGER
SCHICHTAUFBAU
DANK OBERFLÄCHEN-
VEREDELUNG

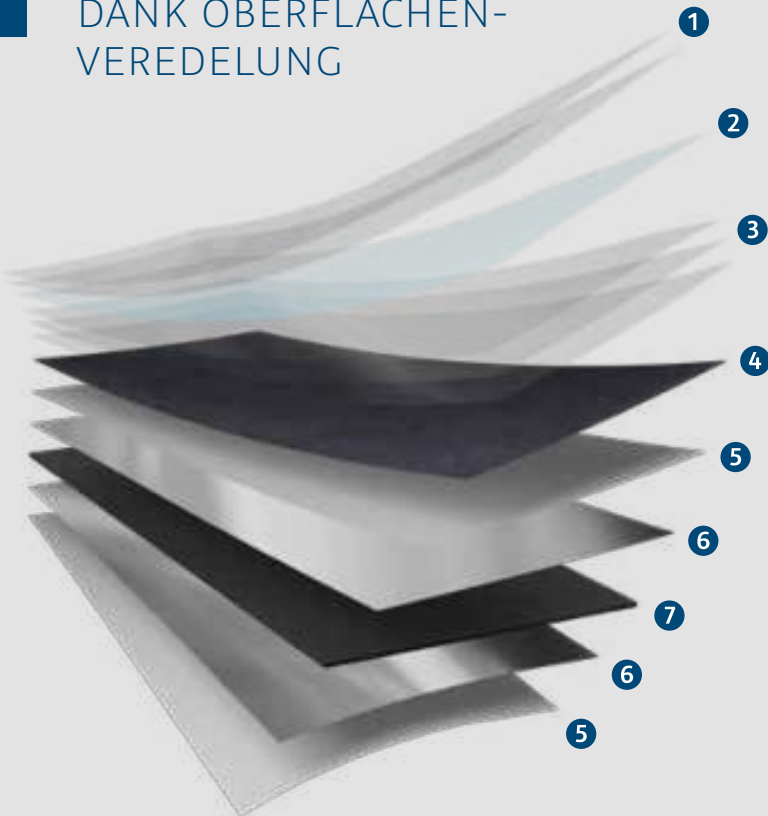

1. Oberflächenveredelung

Bestehend aus zwei widerstandsfähigen Lackdeckschichten mit Lotuseffekt

2. Spezialschliff

Die Oberfläche erhält einen 6-fachen Zwischenschliff

3. Grundlack

Bestehend aus drei hoch abriebfesten Lackschichten

4. Digitaldruck

Sechsfarbdruk-Verfahren für ausdrucksstarke Motive

5. Grundierung

Die Grundierung dient der brillanten Farbwiedergabe und gewährleistet eine optimale Haftung

6. Aluminium-Deckschicht

HSK setzt eine qualitativ hochwertige 0,3 mm starke Aluminium-Deckschicht ein, anstelle der in der Branche üblicherweise verwendeten 0,15 – 0,2 mm Aluminium-Deckschichten

7. Plattenkern

Der Kern besteht aus Polyethylen, Typ LDPE, höchster Qualität und ist recycelbar

Perfekte Hygiene durch Lotuseffekt

Dank der veredelten Oberflächen der RenoDeco Dekorplatten zeigt sich ein starkes Abperlverhalten. Das Wasser fließt bei den Oberflächen Seidenmatt und Hochglanz nahezu rückstandslos ab, beim Strukturlack bleiben lediglich Wassertropfen auf der hydrophoben Oberfläche zurück. Somit ist eine leichte Pflege der Wandverkleidung garantiert.

Video

Perfekte Hygiene





Material mit Weitblick

- Das RenoDeco Wandverkleidungssystem ist robust, pflegeleicht und langlebig, sodass es nachhaltiges Bauen und Sanieren unterstützt.
- QNG-ready zertifiziert: RenoDeco Dekorplatten sowie der 1-Komponenten Spezialkleber sind ‚schadstoffgeprüft‘ und als ‚geprüft nachhaltiges Produkt‘ eingestuft. Dadurch kann eine höhere KfW-Förderung erzielt werden.
- RenoDeco besteht zu 98 % aus recycelten Materialien.
- Alle verwendeten Lacke sind REACH-konform und es werden keine Schwermetalle für ihre Pigmentierung verwendet.

Verpackung bewusst gewählt

- Styroporfreie Verpackung mit Kantenschutz aus Pappe.
- Verwendung von Klebebändern aus Papier.
- Eckschutzkappen aus 100 % Kunststoffrecycling und Profilverpackungen aus bis zu 85 % recycelter PCR-Folie.
- Reduzierung von Verpackungsmaterial und Vermeidung unnötiger Transportwege durch Bündelung verschiedener Positionen innerhalb einer Bestellung.



Oberflächen machen Optik

Samtig seidenmatt, edel hochglänzend, prägnant strukturiert

RenoDeco überzeugt nicht nur mit einem individuellen, frischen Look, sondern auch mit seinen hygienischen Eigenschaften. Das wasser- und kratzfeste Material sowie die hochwertige Oberflächenveredelung verhindern außerdem, dass sich Schmutz, Schimmel und Kalk festsetzen können. Je nach Stil und Einrichtung kann zwischen den drei Oberflächen gewählt werden. Alternativ lassen sich diese ebenso schön und effektiv kombinieren.



SEIDENMATT

Besondere Exklusivität im Bad erzielt die Seidenmatt-Oberfläche mit ihrer samtig, weichen Haptik und seidigem Schimmer. Die einzigartige Oberfläche punktet mit dem praktischen Anti-Fingerprint-Effekt und ist frei von Reflexionen oder Spiegelungen.



HOCHGLANZ

Die RenoDeco Hochglanz-Dekore sorgen dank des mehrschichtigen Lackaufbaus für einen edlen Glanz mit Tiefenwirkung und verleihen dem Bad eine dezente und stilvolle Brillanz.



STRUKTUR

Die Dekore mit erhabener Struktur-Oberfläche bringen einen natürlichen Look ins Badezimmer. Durch ihre charakteristischen Prägungen sind die hochwertigen Oberflächen kaum von natürlichen Materialien wie Stein, Holz und Metall zu unterscheiden.





Terrazzo, Greige (855)

Ganz ohne Glanz

Samtige Seidenmatt-Oberfläche voll im Trend

Mit der Seidenmatt-Oberfläche wird Ihr Badezimmer zu Ihrem neuen Lieblingsort. Optisch wie haptisch ist die samtige, seidig schimmernde Oberfläche ein Genuss für die Sinne.



Uni, Samt-Schwarz (867)



Naturstein, Tundra-Greige (853)



Marmor, Kupfer-Anthrazit (841)



Marmor, Jura-Greige (844)



Uni, Crema-Beige (869)



Marmor, Nero-Grün (831)



Marmor, Classico-Weiß (773)

Edel und luxuriös

Hochglanz-Dekore bringen Brillanz ins Bad

Eine exklusive Wandgestaltung macht Räume zum Schmuckstück jeder Wohnung. Hochglanz-Dekore bringen Brillanz mit Tiefenwirkung ins Bad, vereint mit dem Flair natürlicher Materialien. In Bereichen mit Feuchtigkeit und hohem Hygienebedarf ist RenoDeco immer die richtige Wahl.



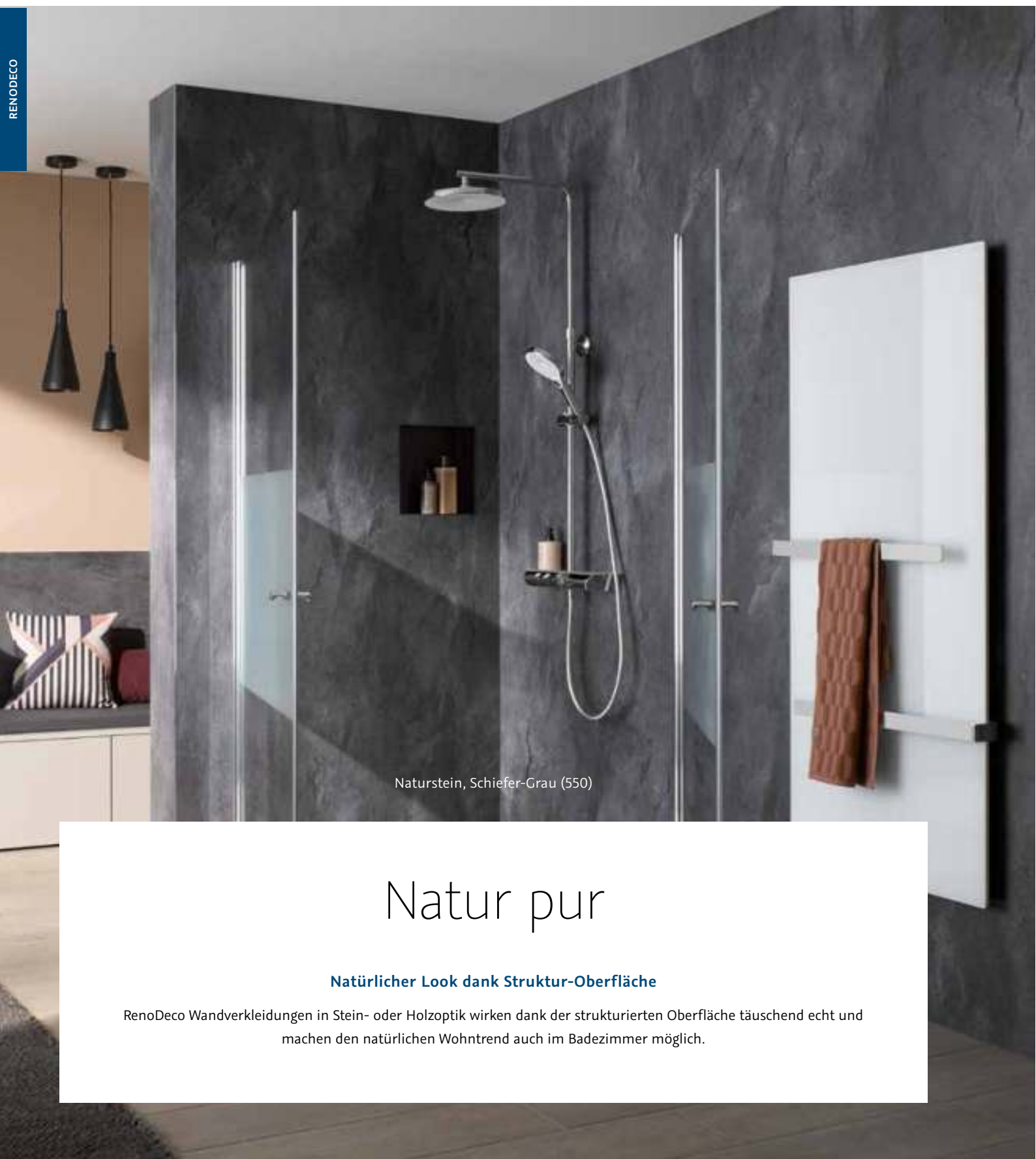

Naturstein, Schiefer-Grau (550)

Natur pur

Natürlicher Look dank Struktur-Oberfläche

RenoDeco Wandverkleidungen in Stein- oder Holzoptik wirken dank der strukturierten Oberfläche täuschend echt und machen den natürlichen Wohntrend auch im Badezimmer möglich.



SEIDENMATT



Feinstein-Dekore

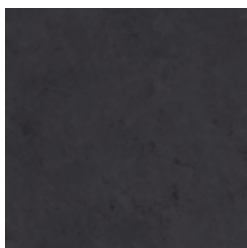

Feinstein,
Graphit-Grau (801)



Feinstein,
Aschgrau (802)



Feinstein,
Vertino-Beige (851)

Naturstein-Dekore



Naturstein,
Calco-Beige (852)



Naturstein,
Tundra-Greige (853)

Marmor-Dekore

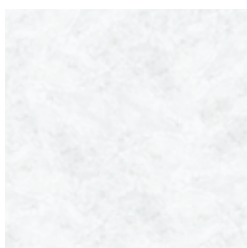

Marmor,
Weiß-Grau (803)

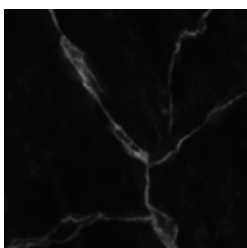

Marmor,
Carrara-Schwarz (829)



Marmor,
Nero-Grün (831)



Marmor,
Azzurro-Blau (832)



Marmor,
Onyx-Beige (833)

Marmor-Dekore



Marmor,
Kupfer-Anthrazit (841)

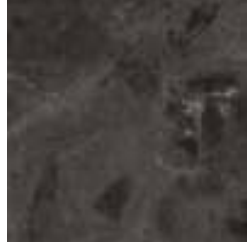

Marmor,
Perlato-Anthrazit (842)



Marmor,
Jura-Greige (844)

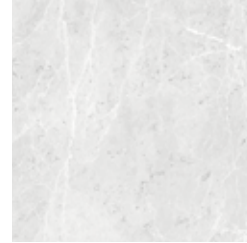

Marmor,
Pura-Grau (880)



Marmor,
Carrara-Weiß (883)

Terrazzo-Dekore



Terrazzo,
Anthrazit (843)



Terrazzo,
Granito (854)



Terrazzo,
Greige (855)

Beton-Dekor



Sichtbeton,
Cemento-Grau (881)

Uni-Dekore

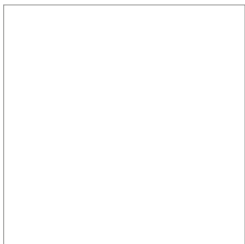

Uni,
Arctic-Weiß (861)



Uni,
Samt-Schwarz (867)



Uni,
Crema-Beige (869)

Individualdruck



Fotodruck,
Individual

RenoDeco
Konfigurator für
Individualdruck



SEIDENMATT

STRUKTUR



Feinstein-Dekore



Feinstein,
Vertino-Beige (551)

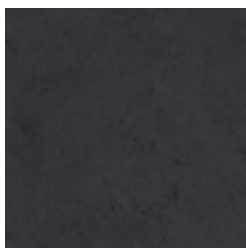

Feinstein,
Graphit-Grau (601)



Feinstein,
Aschgrau (602)

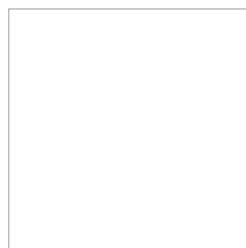

Feinstein,
Stucco-Weiß (619)

Metall-Dekor



Metall,
Rost-Rot (611)

Sandstein-Dekore



Sandstein,
Cashmere-Taupe (553)



Sandstein,
Terra-Beige (604)



Sandstein,
Terra-Grau (615)

Marmor-Dekor

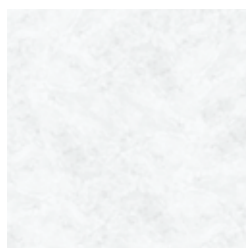

Marmor,
Weiß-Grau (603)

Naturstein-Dekor



Naturstein,
Schiefer-Grau (550)

Naturstein-Dekore



Naturstein,
Calco-Beige (552)



Naturstein,
Silber-Grau (554)



Naturstein,
Travertin-Sand (555)



Naturstein,
Travertin-Taupe (556)



Naturstein,
Champagner (606)

Beton-Dekore



Sichtbeton,
Cimento-Grau (537)



Sichtbeton,
Lichtgrau (625)

Holz-Dekore



Lärche,
Natur-hell (538)



Wildeiche,
Rustikal (543)

Putz-Dekore



Feinputz,
Greige (540)

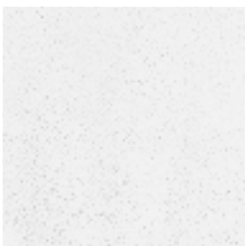

Feinputz,
Weiß (659)

Individualdruck



Fotodruck,
Individual

RenoDeco
Konfigurator für
Individualdruck



STRUKTUR

HOCHGLANZ



Feinstein-Dekore

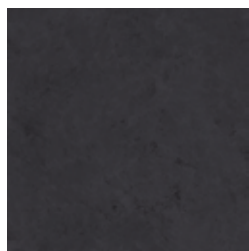

Feinstein,
Graphit-Grau (701)



Feinstein,
Aschgrau (702)

Sandstein-Dekor



Sandstein,
Terra-Beige (704)

Uni-Dekore



Uni,
Arctic-Weiß (761)



Uni,
Crema-Beige (769)

Marmor-Dekore

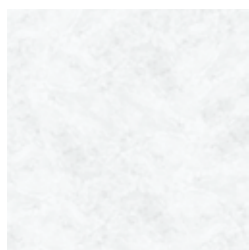

Marmor,
Weiß-Grau (703)



Marmor,
Classico-Weiß (773)



Marmor,
Carrara-Weiß (783)



Marmor,
Marrone (784)

Individualdruck



Fotodruck,
Individual

Sandstein, Cashmere-Taupe (553), Uni, Crema-Beige (869) und Marmor, Marrone (784)



Ideal für den Nassbereich

Strapazierfähiges Material auf Dauer schön

Die 3 mm starken RenoDeco Dekorplatten besitzen die besten Eigenschaften eines Aluminium-Verbundwerkstoffs.

Sie sind leicht zu bearbeiten und lassen sich auf nahezu jeden planen Untergrund aufbringen. Die hochwertige Veredelung macht die attraktiven Dekore widerstandsfähig und langlebig. Die flache Wandverkleidung trägt nur minimal stark auf und erhält das Raumgefühl – besonders wichtig in räumlich begrenzten Zonen wie der Dusche.

Durch die wasserabweisende Oberflächenveredelung bietet RenoDeco optimale Pflegeeigenschaften überall dort, wo Wasser im Spiel ist und gehobene Hygieneanforderungen bestehen. Schmutz und Kalk finden kaum Angriffsfläche.

Für die Reinigung reichen handelsübliche Pflegemittel und ein weiches Tuch.



Wahlweise mit Seidenmatt-,
Hochglanz- oder
Struktur-Oberfläche verfügbar

RenoDeco Individualdruck

Mit RenoDeco sind Ihren Gestaltungsideen keine Grenzen gesetzt

Die umfangreiche Dekorpalette greift aktuelle Wohntrends auf und bietet damit vielfältige Möglichkeiten, dem Badezimmer eine moderne, natürliche oder phantasievolle Note zu geben. Noch individueller und origineller kann nur die Einbindung persönlicher Erinnerung sein. Die Lösung: Mit RenoDeco können Sie eigene digitale Fotomotive an die Wand bringen. Egal welches Motiv – Ihrer Kreativität sind keine Grenzen gesetzt. Bringen Sie zum Beispiel die beeindruckenden Felsformationen der Dolomiten in Ihre Dusche oder tauchen Sie in eine lebendige Unterwasserwelt mit Tiefenwirkung ein.



Über 100 Motive stehen in der Fotogalerie zur Verfügung und werden laufend aktualisiert.

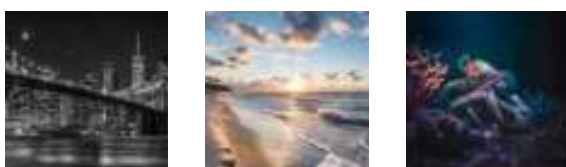
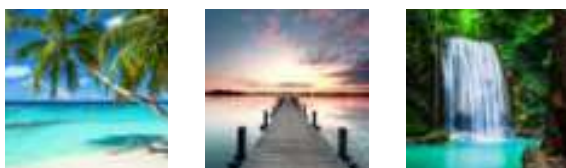

KONFIGURIEREN SIE IHRE EIGENE BADLANDSCHAFT

Einfach und schnell

Laden Sie mit Hilfe des leicht zu bedienenden Konfigurators Ihr persönliches Wunschmotiv hoch. Zudem stehen in der Fotogalerie viele tolle Motive in Farbe oder Schwarz-Weiß zur Auswahl bereit. Lassen Sie sich für Ihren persönlichen Bädertraum inspirieren.

Den RenoDeco Konfigurator finden Sie online unter: individual.renodeco.de

QR-Code scannen und kreativ sein

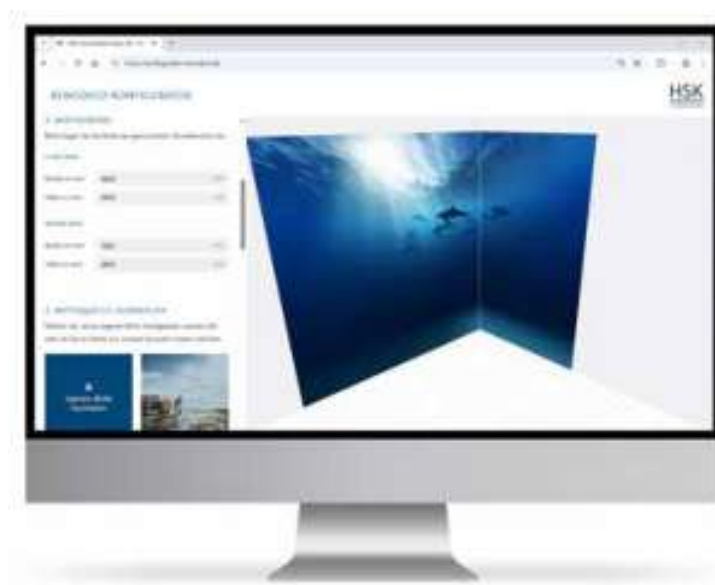

Für eine optimale Druckqualität sollte das Foto die Bildgröße von 4.000 × 6.000 Pixeln (B × H) und eine Druckauflösung von 300 dpi nicht unterschreiten.

Bei einer Montage der Platten ‚in Flucht‘ werden diese ringsum mit 5 mm besäumt (= 10 mm in Breite und Höhe). Das Fertigmaß beträgt somit 990 × 2.090 / 2.540 mm statt 1.000 × 2.100 / 2.550 mm bzw. 1.240 × 2.540 mm statt 1.250 × 2.550 mm bzw. 1.490 × 2.540 mm statt 1.500 × 2.550 mm.

In wenigen Schritten zu Ihrem Wunschdekor

RENODECO INDIVIDUALDRUCK



Individualdruck Leuchtturm Sylt (53)

Den RenoDeco Konfigurator
finden Sie online unter:
individual.renodeco.de



Wählen Sie die Motivgröße,
den Bildausschnitt und die Oberfläche

HSK
DIE BADEXPERTEN



Das könnte Ihre
Dekorplatte sein.
Wählen Sie
die Motivgröße,
den Bildausschnitt
und die Oberfläche.

Beispielformat:
100 × 255 cm

BEISPIEL



Botanik-Dekore



Sonniger
Sommerwald (18)



Eukalyptus (52)



Wald bei
Sonnenaufgang (59)



Pampasgras (61)



Schefflera im Regen (62)

Botanik-Dekore



Tropenblätter Mint (63)



Tropenblätter
Gold-Grün (64)



Tropenblätter
Monstera-Mix (65)



Tropenblätter
Salbeigrün (66)



Florales Bouquet
Aquarell (67)



Botanik-Dekore



Pfingstrosen Vintage
Schwarz (68)



Pfingstrosen Vintage
Weiß (69)



Tropenblätter
Strelitzia-Mix (70)

Fliesen-Dekore



Fliese, Abstrakt (90)



Fliese, Hexagon-Grün
(S01)

Fliesen-Dekore



Fliese, Hexagon-Grau
(S02)

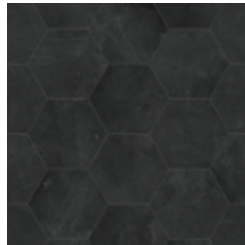

Fliese, Hexagon-
Anthrazit (S03)

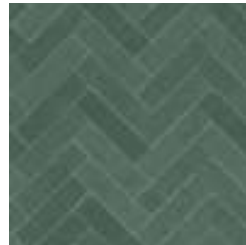

Fliese, Fischgräte-Grün
(S04)

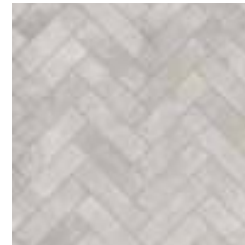

Fliese, Fischgräte-Grau
(S05)

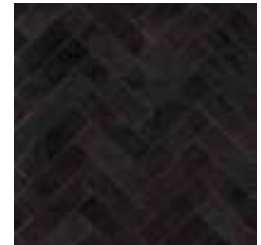

Fliese, Fischgräte-
Anthrazit (S06)

Panorama-Dekore



Matterhorn (16)



Achensee (34)



Leuchtturm
Bodensee (44)



Dolomiten (45)



Königssee (46)

INDIVIDUALDRUCK

INDIVIDUALDRUCK



Panorama-Dekor



See in Pastell (84)

Kreativ-Dekore



Frau Bodypaint (41)

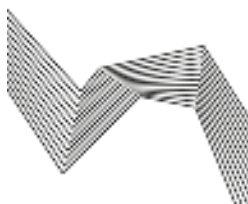

Grafische Linien SW (60)



Smoky Aquarell (71)



Textur, Gold-Mint (72)

Kreativ-Dekore



Viva Magenta (74)



Ink Painting (89)



Cozy Marble (85)



Marmor,
Viola-Rossa (86)



Marmor,
Adrina-Statuario (91)



Macro- und Wellness-Dekore



Bambus (3)



Palmenblätter SW (28)



Zen-Steine (48)



Zen-Blätter (51)



Austernpilz (88)

Stadt-Dekore



Pariser Eiffelturm SW
(27)



Frankfurt bei Nacht (31)



New York bei Nacht
SW (35)



Brandenburger Tor (38)



Berliner
Fernsehturm (42)

Stadt-Dekor



Berlin bei Nacht (43)



Dünensteg Nordsee (2)



Wassersteg im
Sonnenaufgang (5)



Dünensonne (7)



Ruderboot am
Steinstrand (8)

INDIVIDUALDRUCK



Strand- und Meer-Dekore



Surfer mit Bulli (12)



Karibischer
Wassersteg (14)



Dünensteg
Sonnenuntergang (15)



Palmenstrand (19)



Strandkorb (20)

Strand- und Meer-Dekore



Karibischer Strand (22)



Ruderboot
bei Sonnenaufgang (32)



Leuchtturm Sylt (53)



Küstengras
in Abendsonne (54)



Düne
mit Küstengras (55)



Strand- und Meer-Dekore



Sandstrand
mit Treibholz (56)



Sandstrand
in Abendsonne (57)



Segelboot im
Sonnenuntergang (83)

Tier-Dekore

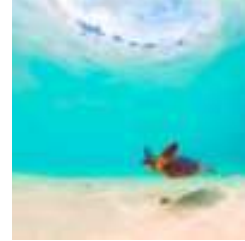

Meeresschildkröte (6)



Papagei im Urwald (73)

Tier-Dekore



Oktopus (75)



Wüstenpferd (76)



Robbe (81)



Delfine (82)



Betta Fisch (87)

Wasser-Dekore



Gebirgsbach (4)



Tropischer
Wasserfall (13)



Wasserfall
im Urwald (17)



Farn am Wasserfall (49)



Kaskaden
im Regenwald (58)

INDIVIDUALDRUCK



Alles findet seinen Platz

RenoMag – Magnetisch, praktisch, flexibel fixiert

Mit RenoMag wird das beliebte Wandverkleidungskonzept RenoDeco um innovatives, praktisches Magnetzubehör erweitert. Die stark magnetischen Accessoires haften dank eines rückseitig angebrachten Blechs an der RenoDeco Dekorplatte. Der Nutzer kann sie so flexibel an der Wand platzieren, was Ordnung rund um den Duschplatz schafft. Aufwändiges Bohren oder Kleben entfällt. Abhängig von der Badsituation kann zwischen sechs Utensilien in drei Trendfarben gewählt werden.

Einfaches Anbringen ganz ohne Bohren
durch rückseitig angebrachtem
stark magnetischem Lochblech

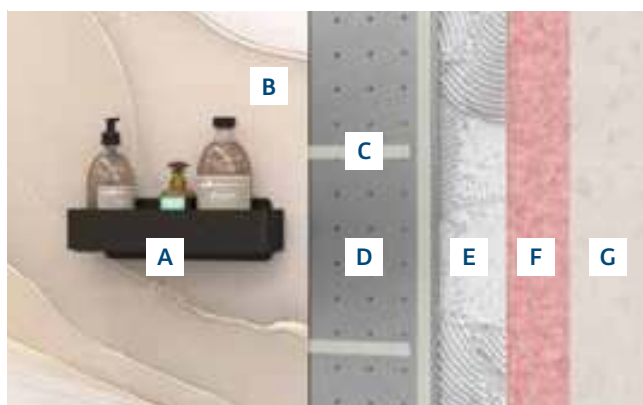

Schichtaufbau

- A RenoMag Accessoire*
- B RenoDeco Dekorplatte
- C Montageklebeband
- D Verzinktes Lochblech
- E RenoDeco Montagekleber
- F RenoDeco Abdichtungssystem
- G Altfließenspiegel / Mauerwerk

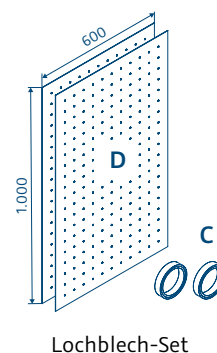

6
ACCESSOIRES
3
TRENDFARBEN





Set-Inhalt

- RenoDeco Designbox mit Metallrahmen, 300 × 300 × 100 mm (B × H × T)
- Abdichtungsset (selbstklebende Dichtmanschette inkl. Vlies für Nasseinbau)
- Rohbauset (Unterputz-Box inkl. Befestigungsmaterial)

Farben

- ☐ RenoDeco Seidenmatt
Uni, Arctic-Weiß
mit Metallrahmen in Chromoptik
- ☒ RenoDeco Seidenmatt
Uni, Samt-Schwarz
mit Metallrahmen in Schwarz-matt
- ☐ RenoDeco Seidenmatt
Feinstein, Aschgrau
mit Metallrahmen in Chromoptik

Perfekt in die Wand integriert

Cleverer Stauraum im Bad mit RenoDeco Wandeinbauboxen

Die RenoDeco Wandeinbauboxen bieten reichlich Abstellmöglichkeiten für Hygieneartikel in Duschkabinen, ohne nützlichen Platz in der Duschzone zu verschwenden. Sie sind ideal für den Einsatz in Trockenbau- und Holzrahmenwänden geeignet. Für eine sichere Abdichtung, nach DIN 18534, werden sie im praktischen Set angeboten. Mit diesen Boxen zieht ein stilvolles und pflegeleichtes Designelement mit schöner Optik und komfortablem Nutzen in die Bäder ein.







Eckprofil außen flächenbündig, Chromoptik



Abschlussprofil
flächenbündig,
Schwarz-matt

1



Eckprofil außen
flächenbündig,
Chromoptik

2



Eckprofil innen,
Alu Silber-matt

3

Alles im Lot

Perfekte Verbindungen mit Aluminiumprofilen

Die RenoDeco Dekorplatten lassen sich mit Hilfe schlanker Aluminiumprofile fugenlos und zuverlässig verbinden – ob über Eck oder auf der Fläche. Einen sauberen Plattenabschluss bilden das flächenbündige, eckige oder wahlweise abgerundete Profil. Zu einem professionellen Abschluss von drei Flächen auf einer Außenecke, wie bei einer Vorwandinstallation, verhilft die 3D-Ecke.

Profilfarben



Chromoptik



Schwarz-matt



Alu Silber-matt

Plattenstoßprofil

Nahezu fugenlose Verbindung durch Feder-Nut-Prinzip

Das Plattenstoßprofil erzeugt eine nahezu fugenlose Verbindung zweier RenoDeco Dekorplatten Stoß auf Stoß. Das Profil ist nicht sichtbar, denn es verbirgt sich hinter den hochwertigen Designplatten. Gerade große Wandflächen können mit diesem System besonders elegant und formschön verbunden werden. Die gesamte RenoDeco Fläche erscheint wie aus einem Guss.

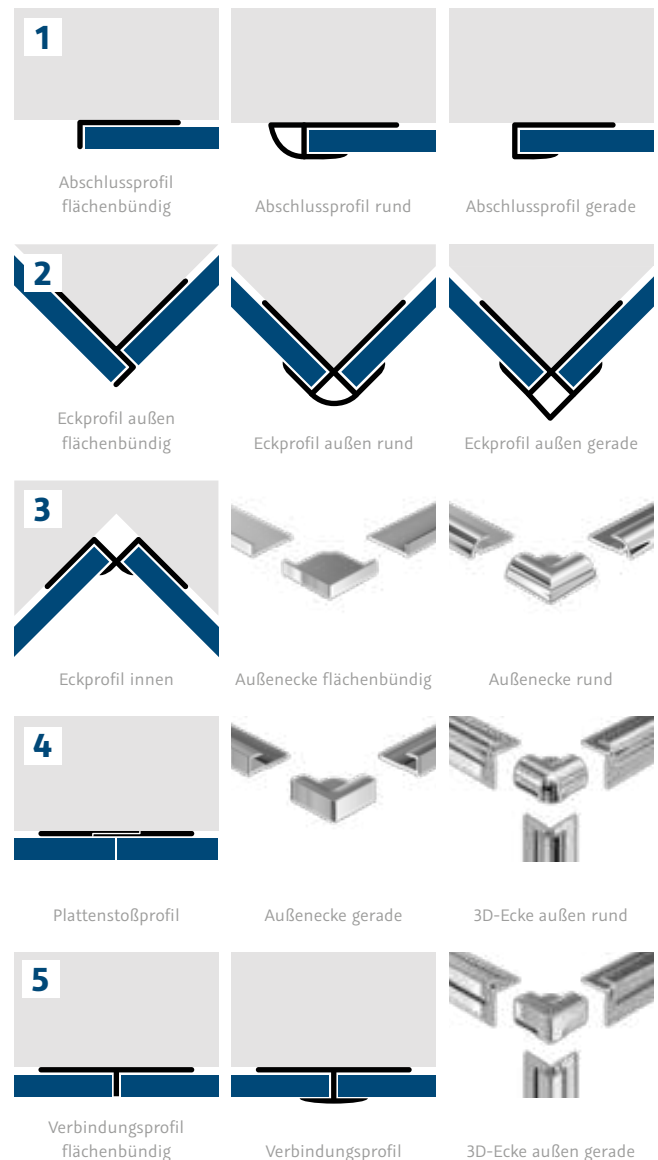

Verbindungsprofil flächenebend



Unaufdringlich schön und praktisch

Mit diesem Verbindungsprofil können große Wandflächen flächenebend sowie dezent mit RenoDeco Dekorplatten verkleidet werden. Passend zu den unterschiedlichen Wohn- und Einrichtungsstilen ist es in Chromoptik, Alu Silber-matt und Schwarz-matt erhältlich – wobei in der Nahtstelle nur der superschlanke Verbindungssteg sichtbar bleibt. Für eine einfache Montage und idealen Halt wird das Profil werkseitig bereits mit einer Klebevorrichtung versehen.



Verbindungen ganz ohne Profile

Ecklösungen für RenoDeco Wandverkleidungen

Mit Fräskanttechnik* und Plattenstoß erscheint die RenoDeco Wandverkleidung nahtlos – auch über Eck.

Dank der Fräskanttechnik entstehen fugenlose Außenecken, wie zum Beispiel bei einem Vorwandsockel.

In Ecksituationen, wie sie häufig in Duschkabinen vorkommen, werden die RenoDeco Dekorplatten einfach aneinander gestoßen. So entsteht mit Hilfe vom Plattenstoß eine saubere, profillose Eckverbindung.



Profillose Eckverbindung

Verbindung zweier RenoDeco Dekorplatten in der Ecke
ohne Profil

PLATTENSTOSS ECKE INNEN

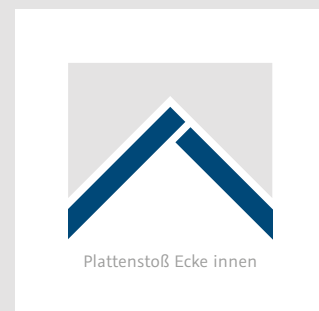

RENODECO ABDICHTUNGSSYSTEM

Perfekte Dichtigkeit zur Wand

Geeignet für den Einbau
von aufgesetzter oder
bodengleicher Duschwanne



Kit 1 – Basisset

Das Basisset ermöglicht eine Abdichtung gängiger Ecksituationen mit **aufgesetzter** Duschwanne oder DuschWanne Dobra.

Set-Inhalt

- Dichtbahn, 10 m × 600 mm breit
- Eckdichtband, 8 m × 100 mm breit
- Wannendichtband, 2,6 m × 95 mm breit
- 2 × Wandmanschetten G½
- 750 ml Hyon Primerspray
- Rakel
- 2 × Reinigungstücher



Kit 2 – Ergänzungsset

Das Ergänzungsset ermöglicht in Kombination mit dem Basisset eine Abdichtung sämtlicher Einbausituationen mit **bodengleicher** Duschwanne.

Set-Inhalt

- Wannendichtband, 3,7 m × 95 mm breit
- Vliesstreifen (für die Nassanbindung), 3,7 m × 60 mm breit
- 4 × flexible Dichtecken
- 2 × Eck-Formstücke
- Reinigungstuch

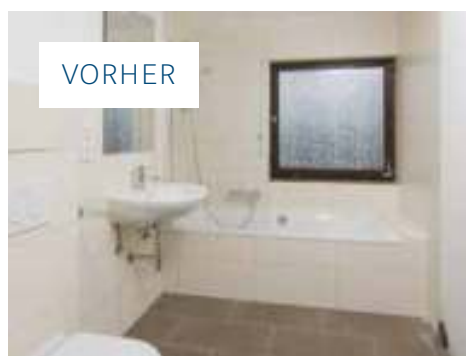

2. Primerspray auftragen



4. Dichtbahnen anbringen



1. Wannendichtband verkleben



3. Eckdichtbänder anbringen



5. Fertige Abdichtung



Selbstklebendes Komplett-System – Normgerechte Verbundabdichtung von Wand und Duschwanne nach DIN 18534

In Nassbereichen ist eine Abdichtung gegen Feuchtigkeit durchzuführen, um Schimmelbildung und Bauschäden zu verhindern. Mit dem RenoDeco Abdichtungssystem kann der gesamte Duschbereich zuverlässig und normgerecht abgedichtet werden. Das selbstklebende Komplett-System lässt sich leicht und schnell auf sämtlichen Untergründen wie Putz, Gipskarton oder Altfliesen Spiegel anbringen, ohne dass Trocknungszeiten entstehen. So kann direkt mit der Anbringung der RenoDeco Dekorplatten fortgefahren werden.

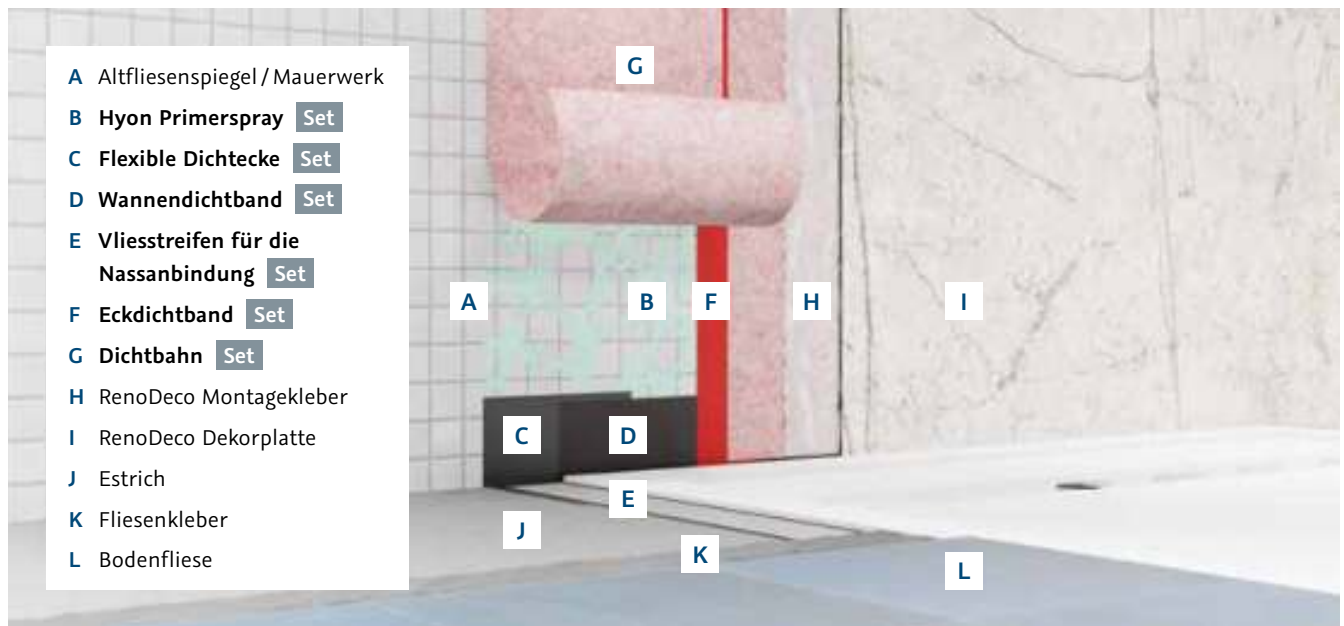

Mengenangabe für verschiedene Einbausituationen mit einer Raumhöhe von 2.500 mm

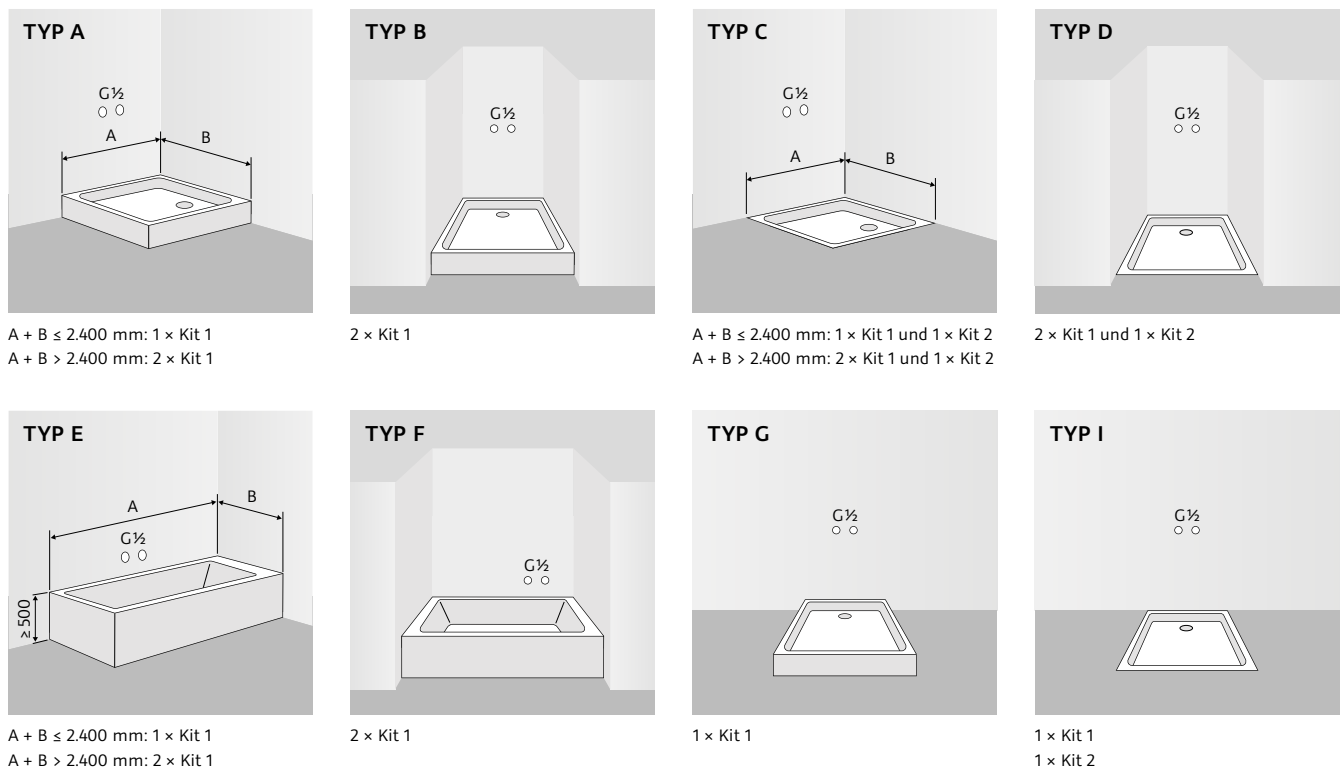



Ausmessen



Lange Schnitte



Bohrausschnitt



Kanten anfasen

Bearbeitung und Montage

Schnelle und einfache Verarbeitung

RenoDeco ist ideal geeignet für eine schnelle und saubere (Teil-)Sanierung bzw. Modernisierung ganzer Wandbereiche des Badezimmers. Durch eine einfache Bearbeitung mit handelsüblichen Werkzeugen können die strapazierfähigen Platten und Profile direkt vor Ort an räumliche Gegebenheiten angepasst werden. Mit Hilfe des optional lieferbaren Montage-Kits oder Flächenklebers werden die Dekorplatten direkt nach dem Abdichten der Wand auf den tragfähigen Untergrund wie Fliesen oder Putz aufgebracht. Unschöne oder defekte Bereiche weichen augenblicklich schmückenden, wartungsfreien und langlebigen Wandflächen.

Montage-Tipps

Fachgerechte Verarbeitung

- Untergrund muss vollflächig tragfähig, plan, staub- und fettfrei sowie gegen eindringende Feuchtigkeit abgedichtet sein
- Nach der Bearbeitung scharfe Kanten entfernen und entgraten
- Keine Dübel in der Platte verspannen
- Nur essigsäurefrei vernetzendes Natursteinsilikon und empfohlene Kleber verwenden

Hohe Haftfestigkeit

Empfohlene
Kleber von HSK



1. Klebemöglichkeit: Montage-Kit

Für eine optimale Montage von RenoDeco Dekorplatten liefert HSK optional ein speziell zusammengestelltes Montage-Kit, bestehend aus Spezialkleber, Klebeband und entsprechenden Unterlegkeilen. Damit gelingt die Verklebung besonders schnell und einfach.



2. Klebemöglichkeit: 1-Komponenten Spezialkleber

Wer lieber vollflächig verkleben möchte, verwendet den 1-Komponenten Spezialkleber. Dieser wird verarbeitungsfertig im Folienbeutel geliefert, ist ideal portionierbar und ausgezeichnet mit dem QNG-ready Zertifikat. Er wurde damit als ‚schadstoffgeprüft‘ und ‚geprüft nachhaltiges Produkt‘ eingestuft. Zudem wurde er als ‚sehr emissionsarm‘ mit dem EMICODE®-Siegel EC1PLUS zertifiziert und erfüllt somit höchste Umwelt- und Gesundheitsansprüche.

Set-Inhalt

- 4 oder 6 Folienbeutel
- Kleberkomponenten bereits im fertigen Mischungsverhältnis





Sichtbeton, Cemento-Grau (881)

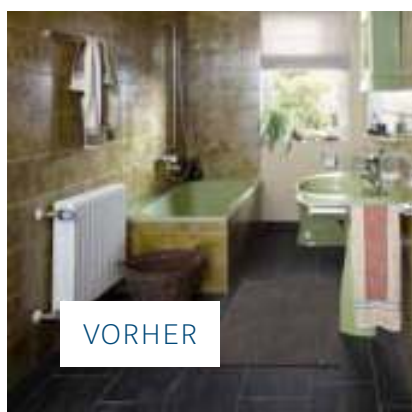

Rasante Sanierung

Barrierefrei mit RenoDeco

Mit der innovativen RenoDeco Wandverkleidung hat HSK den Grundstein für einfache und schnelle Teilsanierungen gelegt – ganz ohne Stemmarbeiten, Staub und Schmutz – mit minimaler Montagezeit sowie geringen Kosten. Auch die Abstimmung mit anderen Gewerken entfällt. Die Dekorplatten können hervorragend mit herkömmlichen Werkzeugen bearbeitet und an die Einbausituation angepasst werden.

In 4 Schritten zum modernisierten Badezimmer



Vorher



1. Wanne raus, Untergrund kontrollieren



2. Abdichtung anbringen*



3. RenoDeco anbringen



4. Duschkabine montieren



Nachher

RenoDeco
Homestory



RenoDeco
Montagevideo



* Bei Bedarf bauseitige Wasseranschlüsse und Abdichtung installieren.

NACHHER



Sandstein, Terra-Beige (604)

Wanne raus, Dusche rein

Der aktuelle Badtrend ‚Wanne raus, Dusche rein‘ ist mit RenoDeco ohne schmutzige Fliesenarbeiten schnell und sauber umsetzbar. RenoDeco ist die ideale Alternative zu einer zeit- und kostenintensiven Komplett- oder Teilsanierung des Badezimmers. Ist beispielsweise die Verfugung des Duschbereichs brüchig und defekt oder soll eine hohe Dusch- oder Badewanne durch eine barrierefreie Lösung ersetzt werden, kann RenoDeco die alte oder fehlende Verfliesung abdecken.

VORHER

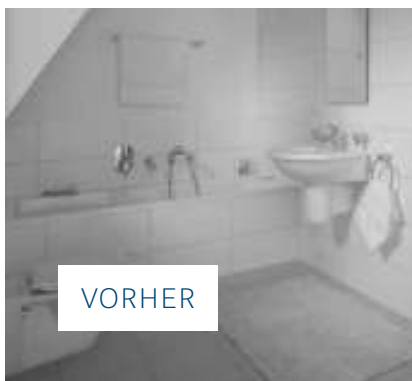

Feinstein, Aschgrau (602)

NACHHER

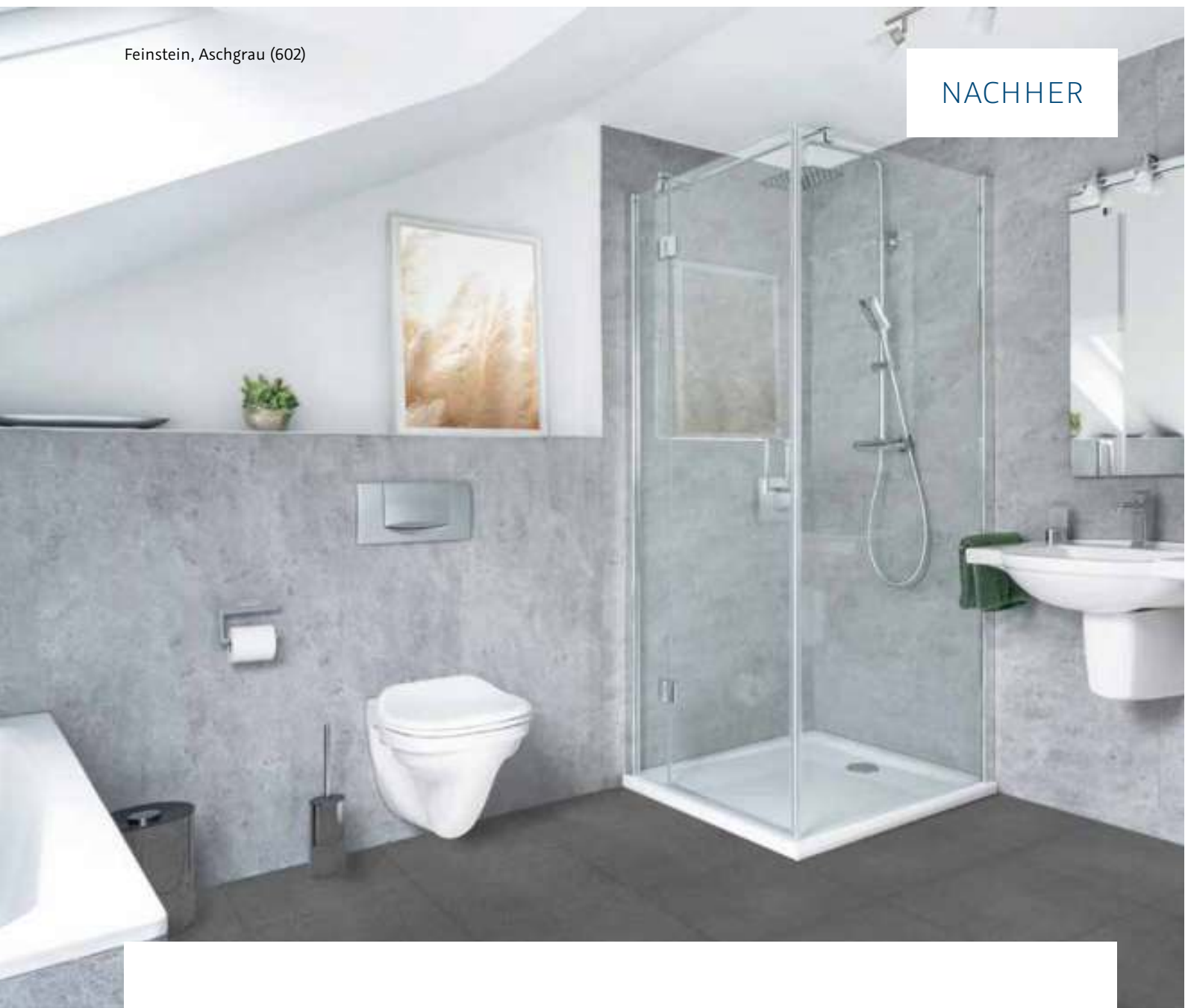

VORHER

Langlebig und schön

Ohne schmutzige Fliesenarbeiten kann RenoDeco ein in die Jahre gekommenes Badezimmer im neuen Glanz erstrahlen lassen. Durch die großformatigen Dekorplatten können die alten Fliesen schnell und fugenlos verkleidet werden.



Aus Alt
mach Neu

Individualdruck, Tropenblätter Mint (63)

NACHHER

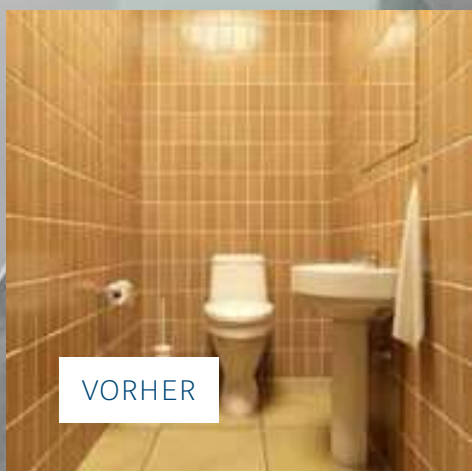

VORHER



NACHHER

Wildeiche, Rustikal (543) und Individualdruck Uni, Olivgrün (ähnlich RAL 6003)



VORHER



Feinstein, Aschgrau (802)

NACHHER

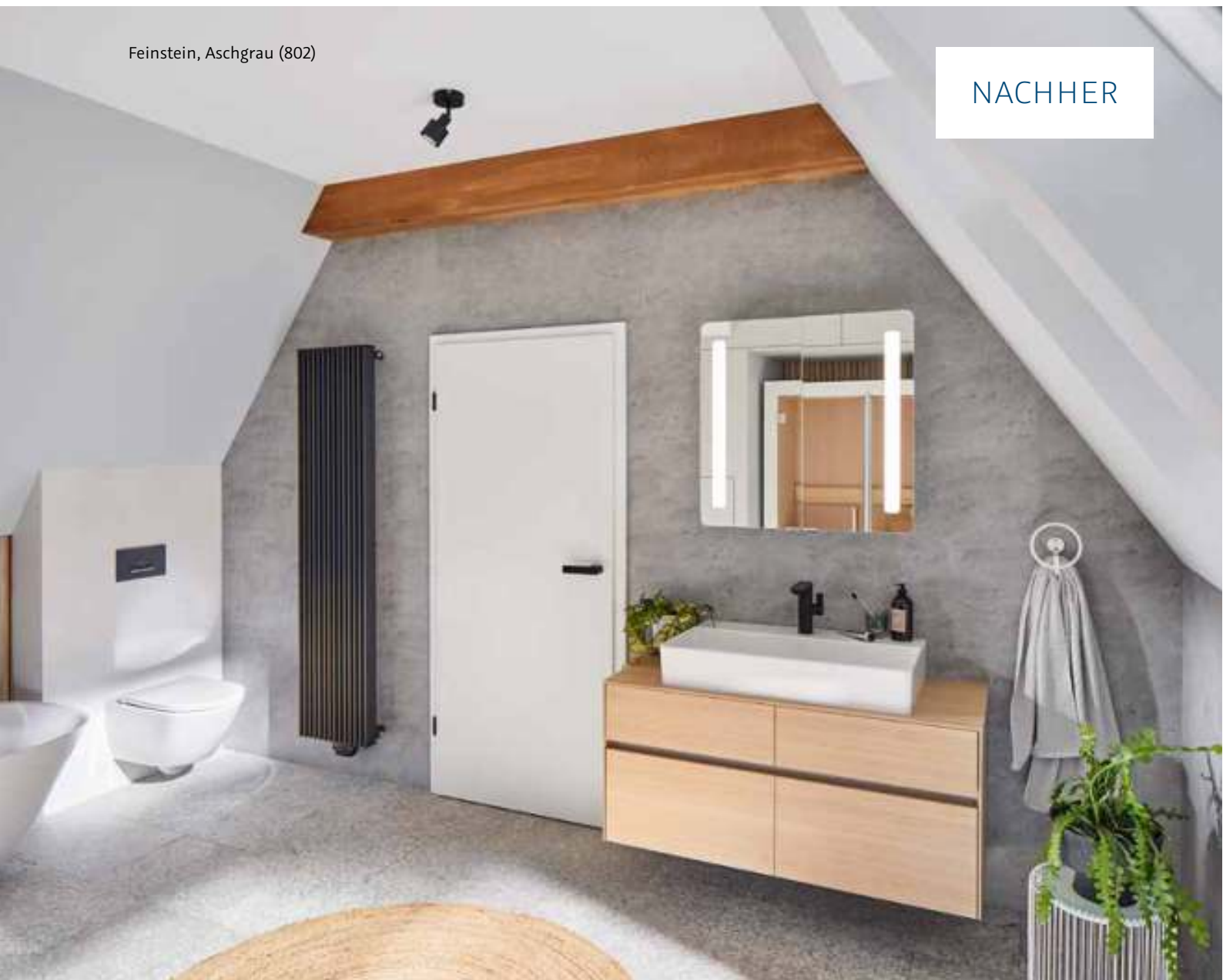

Beeindruckender
Look mit
wenig Aufwand



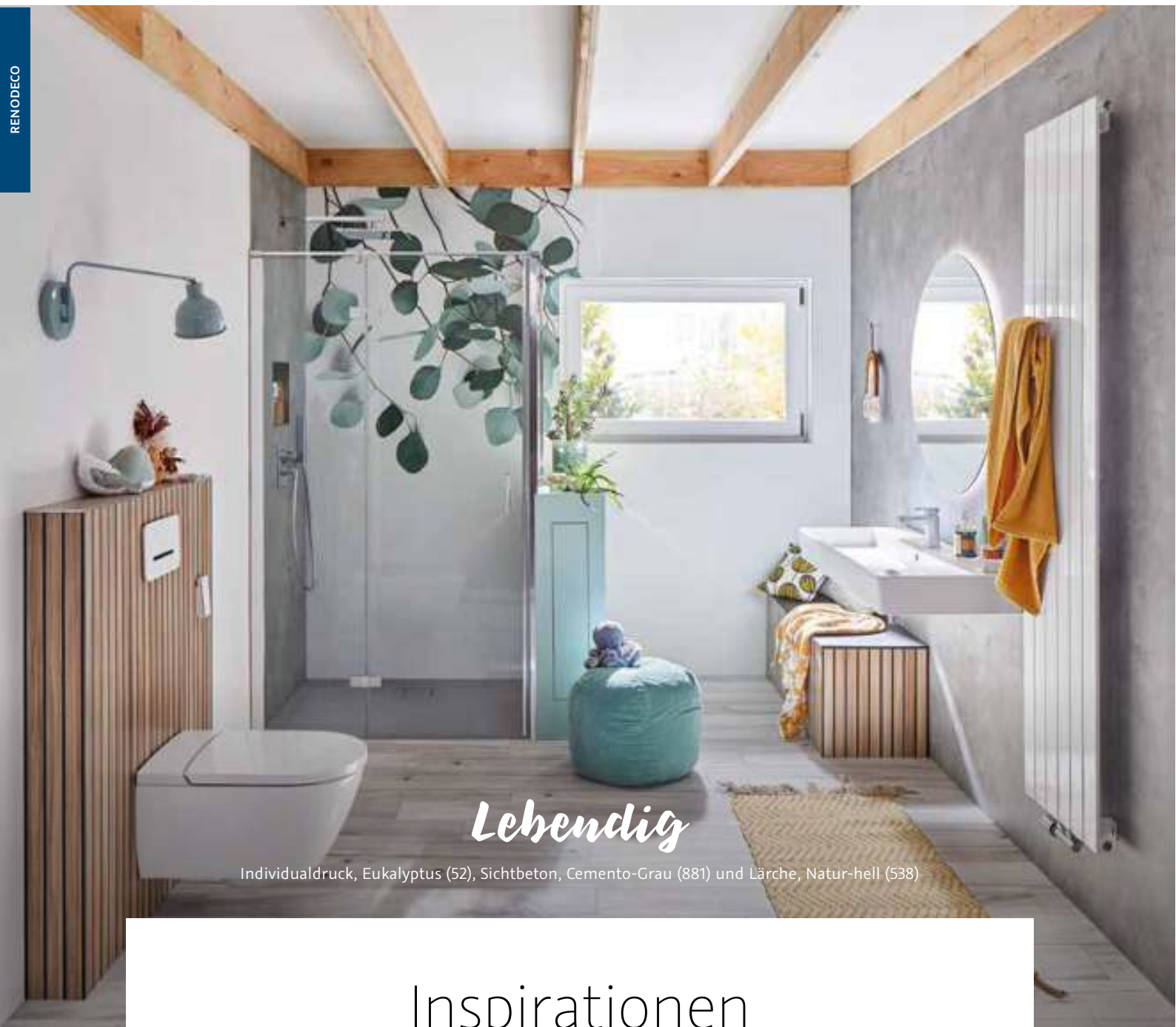

Lebendig

Individualdruck, Eukalyptus (52), Sichtbeton, Cemento-Grau (881) und Lärche, Natur-hell (538)

Inspirationen

Einrichtungstrends für mehr Kreativität

Ein buntes Familienbad, hyggelig gemütlich, eine urbane Atmosphäre, eine romantische Wohlfühloase für Bäder zu zweit, natürliches Flair oder für Fans von minimalistischen Designs: Mit RenoDeco lassen sich Wandflächen nach jeglichen Vorlieben sowie zu jedem Lifestyle gestalten. Die hochwertigen Dekorplatten werden mit einem speziellen Verfahren so bearbeitet, dass durch die Optik die realistische Wirkung des jeweiligen Dekors verstärkt wird.











Duschen oder baden

DOBLA

Bei der DuschWanne für kleine Bäder
wird der großzügige Duschbereich
mit wenigen Handgriffen zur
komfortablen Wellness-Badewanne.





Wannenkissen Dobla

Für noch mehr Komfort in der DuschWanne Dobla sorgt das passende Wannenkissen von HSK. Einfach am Kopfende angebracht, lässt es sich im Vollbad noch besser entspannen.



Duschen oder baden – alles ist möglich



Individuell

Soll im Rahmen einer (Teil-)Sanierung eine alte Badewanne einer leicht zugänglichen Dusche weichen, so entfällt dauerhaft die Möglichkeit eines wohltuenden Wannenbads. Mit der Dobra bekommen Sie beides – Dusche und Badewanne.



Einfach

Das große Plus der DuschWanne Dobra ist der besonders einfache ‚Umbau‘ von Dusche zu Badewanne. Die Wannentür muss nur aus ihrer ‚Parkposition‘ genommen und eingesetzt werden. Abfluss schließen und Wasser marsch!



Zuverlässig

Durch den innovativen Einsatz von Magnetkraft dichtet die satinierte Acrylglas-Wannentür zuverlässig ab. Zum Duschen findet sie ihre ‚Parkposition‘ direkt am Wannenrand. Sollte sie mal vergessen werden, verhindert der innovative Sicherheitsüberlauf, dass Wasser austreten kann.



Bequem

Durch die große, weit nach unten gezogene Öffnung ist der Ein- und Ausstieg des Duschbereichs für Jung wie Alt leicht und sicher. Die schlichte Ablaufrinne sitzt seitlich direkt dahinter. Zusätzlich sorgt die angenehme Wannenform für einen großzügigen Liegekomfort.



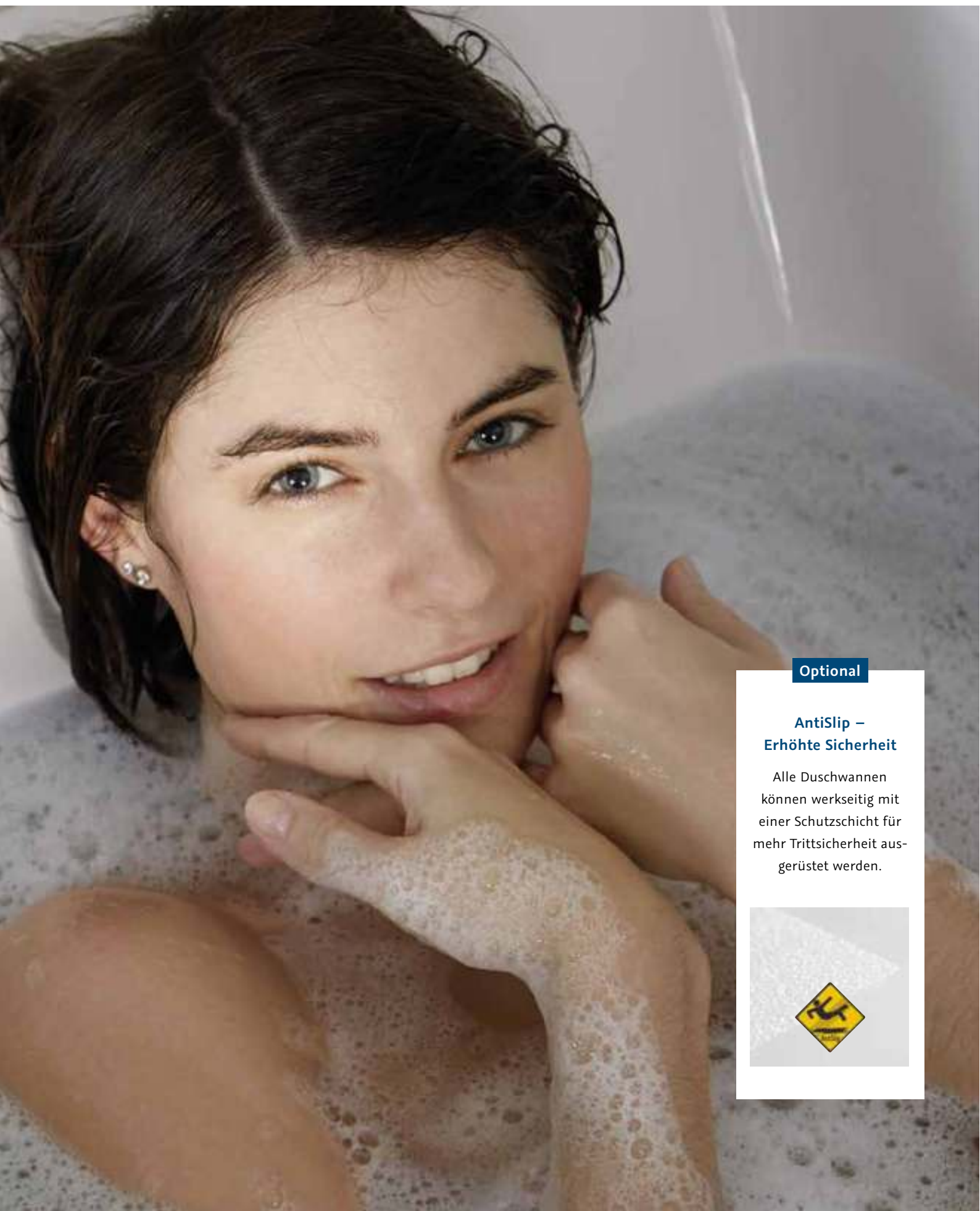

Optional

AntiSlip – Erhöhte Sicherheit

Alle Duschwannen können werkseitig mit einer Schutzschicht für mehr Trittsicherheit ausgerüstet werden.



DOBLA

Duschen oder baden – alles ist möglich

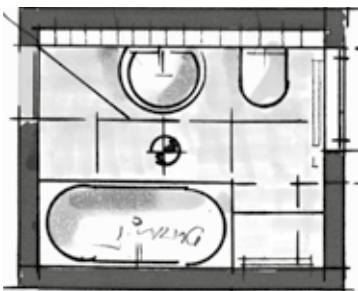

Das klassische Kleinbad

Ein typisches Durchschnittsbad ist mit 6 bis 8 m² oft so klein oder schmal, dass entweder eine Duschkabine oder Badewanne Platz findet.

Mit der DuschWanne Dobla ist beides möglich – duschen oder baden.

NACHHER

VORHER



Einfach schön und hochwertig

Die Planung mit durchdachten Duschkonzepten von HSK eröffnet ganz neue Möglichkeiten

Die 2-in-1 Lösung Dobra besitzt einen geräumigen Duschbereich und bietet zugleich mit ihrer komfortablen Ausstattung die Option für ein entspanntes Wannenbad. In Kombination mit einem hochwertigen Echtglas-Badewannenaufsatz sowie einer pflegeleichten Wandverkleidung erhält das Bad schnell und einfach eine neue Optik.

DOBLA

Duschen oder baden – alles ist möglich

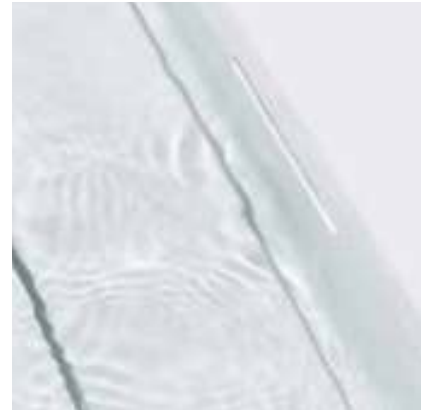

Sicherheit

Sollte beim Duschen aus Versehen der Wannenabfluss verschlossen oder beim Befüllen der Wanne für ein Vollbad die Wannentür noch nicht eingesetzt worden sein, verhindert der innovative Sicherheitsüberlauf das Überlaufen des Wassers aus dem Einstiegsbereich und sorgt für zuverlässigen Schutz.

Erhöhte Trittsicherheit garantiert die antibakterielle AntiSlip-Beschichtung. Die Duschwanne Dobra kann optional mit der umweltfreundlichen und farblosen Beschichtung ausgerüstet werden und bietet zusätzliche Sicherheit beim Duschen oder Baden.



NACHHER



VORHER



Raum zur Entfaltung

Schlauchbäder mit kleinem Grundriss und fest platzierten Badelementen bieten nur wenig Spielraum für eine individuelle Badplanung. HSK hat die Lösung: Die Dobla. Mit zwei Modellabmessungen in 160 cm und 170 cm Breite bietet die Kombination aus Bade- und Duschwanne den Schlüssel zu mehr Komfort und Flexibilität auf kleinstem Raum.





Unbegrenztes Wellnessvergnügen

Entspannung garantiert

Sobald die satinierte Dobra Wannentür eingesetzt ist, kann die Wanne befüllt werden. Die Tür dichtet durch den innovativen Einsatz von Magnetkraft selbstständig ab. Für einen zuverlässigen Spritzschutz lässt sich die Dobra ideal mit Badewannenaufsätzen aus dem HSK Sortiment kombinieren.

DuschWanne Dobra mit Exklusiv 2.0 Drehfalttür Badewannenaufsatz pendelbar, 2-teilig



Leichte Handhabung

Von einer großzügigen Dusche zu einer komfortablen Badewanne mit nur wenigen Handgriffen – das ist die Dobla. Die einfach einzusetzende Wannentür verwandelt die DuschWanne Dobla innerhalb von Sekunden in eine Wohlfühl-Badewanne. Beim Duschen findet die satinierte Acrylglas-Tür ihre ‚Parkposition‘ direkt am Wannenrand. Das ist praktisch und platzsparend. Zum Baden wird sie dort abgenommen, in die entsprechende Nut am Wanneneinstieg eingesetzt und durch Magnetkraft fixiert.

Die im Lieferumfang enthaltenen Ganzmetall-Spangen sorgen bei Bedarf für eine zusätzliche Kindersicherung. Sie werden einfach über Wannenrand und -tür gesteckt.



Duschen oder baden – alles ist möglich

Im Nu
bekommt
das Bad
einen völlig
neuen Look

DuschWanne Dobra mit Favorit Nova Drehfalttür Badewannenaufsatz pendelbar

Minimaler Aufwand

Für eine frische Optik sowie erhöhte Pflegeleichtigkeit im Duschwannen-Bereich kann die Dobra ideal mit der hochwertigen RenoDeco Wandverkleidung kombiniert werden. Die großformatigen Dekorplatten decken einfach bestehende Fliesen- und Fugenbereiche ab. Eine schmutzige und zeitaufwändige Entfernung der Altverfliesung ist nicht erforderlich.

Vielfältige Möglichkeiten

DuschWanne Dobla individuell verkleidet

Das Konzept der Dobla umfasst neben der hochwertigen Acryl DuschWanne (160 × 75 cm und 170 × 75 cm) auch den Unterbau und die Verkleidung. Der komplett vormontierte Montagerahmen sorgt neben hoher Stabilität und Standfestigkeit für eine einfache und schnelle Montage. Die optionalen Schürzen können individuell befliest oder mit Wandverkleidungsplatten wie RenoDeco belegt werden.

DuschWanne Dobla mit Exklusiv 2.0 Drehfalttür Badewannenaufsatz pendelbar, 2-teilig



Die Basis allen Dusch- vergnügens

DUSCHWANNEN

Duschwannen von HSK überzeugen
in Design, Qualität sowie Preis
und sind die perfekte Lösung für
das barrierefreie Bad.





DUSCHWANNEN

Die Basis allen Duschvergnügens



Acryl

Ob flach, superflach, mit oder ohne Rinne: Mit dem umfangreichen Sortiment der Acryl Duschwannen bietet HSK für jedes Badezimmer die ideale Lösung. Dauerhaft schön durch pflegeleichte Oberflächen und Abläufe, kombinationsstark durch die große Auswahl an unterschiedlichen Formen.



Marmor-Polymer

Die superflache Duschwannenlinie aus Marmor-Polymerharz bietet neben zeitlosem Design und vielfältigen Einsatzmöglichkeiten besonders angenehme Materialeigenschaften wie Stabilität, Trittsicherheit und Pflegeleichtigkeit.



Steinoptik

Die Steinoptik der Marmor-Polymer Duschwannen bringt einen edlen Look in die Dusche. Ihre strukturierte Oberfläche schafft ein angenehm warmes, bodennahes Duscherlebnis und verleiht dem Raum eine besondere Ruhe und Wertigkeit.



Sicherheit

Für mehr Sicherheit und Komfort im Duschbereich können HSK Duschwannen optional mit der werkseitig aufgetragenen AntiSlip-Beschichtung ausgestattet werden. Diese sorgt für eine deutlich erhöhte Trittsicherheit und ein sicheres Duscherlebnis.

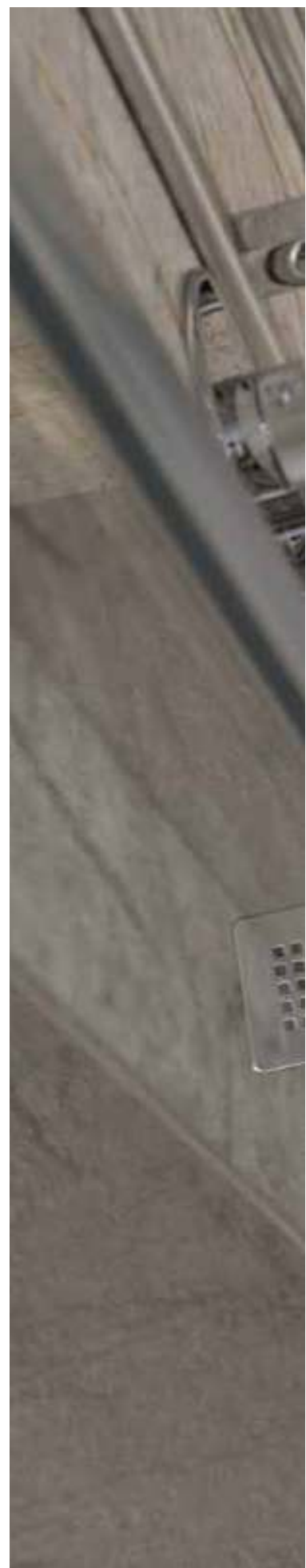



DUSCHWANNEN

Die Basis allen Duschvergnügens

AntiSlip



Optional – Erhöhte Sicherheit

Alle Duschwannen können werkseitig mit einer Schutzschicht für mehr Trittsicherheit ausgerüstet werden.

Eigenschaften

- Farblos und umweltfreundlich
- Wasserbasierte 2-Komponenten-Beschichtung
- Antibakterielle Oberfläche nach ISO 22196
- Rutschsicherheitsklasse C nach DIN 51097

Die Vorteile auf einen Blick

- Kostenübernahme von bis zu 4.000 € durch Pflegeversicherung. Voraussetzung: Pflegegrad-Einstufung liegt vor
- Zeitsparende sowie mühelose Reinigung und Pflege
- Einfache, vollständige Entfernung der Beschichtung mittels separat erhältlichem Remover möglich

TRITTSICHER



ACRYL DUSCHWANNEN

Superflach mit integrierter Ablaufrinne schmal

DUSCHWANNEN

Optisch und funktional
ohne Hindernisse

Die bodenebenen Duschwannen aus Acryl

Eine perfekte Alternative zu gefliesten Duschböden: Sie sind bodengleich geformt und mit bündig eingelassener Ablaufgarnitur ausgestattet. Das reduzierte Design gewährt zugleich optische Freiheit und komfortable Sicherheit für Bäder mit Zukunft.

Optional



AntiSlip – Erhöhte Trittsicherheit

ACRYL DUSCHWANNEN SUPERFLACH MIT INTEGRIERTER ABLAUFRINNE SCHMAL



Quadrat

5425090	90 × 90 × 6,5 cm
5425010	100 × 100 × 6,5 cm

Farben Rinnenabdeckung

- Weiß
- Edelstahl poliert
- Schwarz-matt



Rechteck

5425125	80 × 120 × 7,5 cm
5425095	90 × 100 × 7,5 cm
5425120	90 × 120 × 7,5 cm
5425140	90 × 140 × 7,5 cm
5425160	90 × 160 × 7,5 cm

Farben Rinnenabdeckung

- Weiß
- Edelstahl poliert
- Schwarz-matt



Wannentiefe:
ca. 0 – 2 cm



Wannentiefe:
ca. 0 – 3,5 cm

Produktinformation

Eigenschaften

- ICI-Acryl
- Durchgefärbtes Material
- 5 mm Materialstärke
- Licht- und temperaturbeständig
- Belastungsstabil

Farbe



Weiß



ACRYL DUSCHWANNEN

Superflach mit Punktablauf

DUSCHWANNEN



ACRYL DUSCHWANNEN SUPERFLACH MIT PUNKTABLAUF



Halbkreis

535090	96 × 82 × 3,5 cm
535110	110 × 90 × 3,5 cm



Viertelkreis, Radius 550

505080	80 × 80 × 3,5 cm
505090	90 × 90 × 3,5 cm
505100	100 × 100 × 3,5 cm



Viertelkreis asymmetrisch, Radius 550

Version links

505079	75 × 90 × 3,5 cm
505171	80 × 90 × 3,5 cm
505211	90 × 100 × 3,5 cm
505250	90 × 120 × 3,5 cm



Viertelkreis asymmetrisch, Radius 550

Version rechts

505097	90 × 75 × 3,5 cm
505151	90 × 80 × 3,5 cm
505201	100 × 90 × 3,5 cm
505240	120 × 90 × 3,5 cm



Wannentiefe:
ca. 1,5 – 3 cm



Wannentiefe:
ca. 0,5 – 2 cm

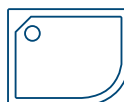

Wannentiefe:
ca. 0,5 – 2,5 cm



Wannentiefe:
ca. 0,5 – 2,5 cm

Optional



AntiSlip – Erhöhte Trittsicherheit

HSK
DIE BADEXPERTEN

Produktinformation

Eigenschaften

- ICI-Acryl
- Durchgefärbtes Material
- 5 mm Materialstärke
- Licht- und temperaturbeständig
- Belastungsstabil

Farbe



Weiß

Weitere Farben auf Anfrage



Fünfeck

515090	90 × 90 × 3,5 cm
515100	100 × 100 × 3,5 cm



Quadrat

525080	80 × 80 × 3,5 cm
525090	90 × 90 × 3,5 cm
525010	100 × 100 × 3,5 cm



Rechteck

525075	75 × 90 × 3,5 – 4,5 cm
525070	75 × 160 × 3,5 – 4,5 cm
525170	75 × 170 × 3,5 – 4,5 cm
525085	80 × 90 × 3,5 – 4,5 cm
525100	80 × 100 × 3,5 – 4,5 cm
525125	80 × 120 × 3,5 – 4,5 cm
525165	80 × 160 × 3,5 – 4,5 cm

525175	80 × 170 × 3,5 – 4,5 cm
525185	80 × 180 × 3,5 – 4,5 cm
525095	90 × 100 × 3,5 – 4,5 cm
525120	90 × 120 × 3,5 – 4,5 cm
525140	90 × 140 × 3,5 – 4,5 cm
525160	90 × 160 × 3,5 – 4,5 cm



Wannentiefe:
ca. 0,5 – 2 cm



Wannentiefe:
ca. 0,5 – 2 cm

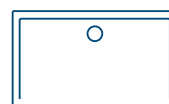

Wannentiefe:
ca. 0 – 4,5 cm

MARMOR-POLYMER DUSCHWANNEN APUNTO

Mit Punktablauf

Abb. zeigt optional erhältlichen Ablaufdeckel in Farbe der Duschwanne



Flexibel in der Größe,
stark im Design

Marmor-Polymer Duschwannen Apunto

Elegante Optik, hochwertige Verarbeitung und flexible Einbaumöglichkeiten:
Marmor-Polymer Duschwannen gibt es nun in noch flacherer Ausführung als je zuvor –
und das bei gleichbleibend hoher Stabilität.

Optional



AntiSlip – Erhöhte Trittsicherheit

MARMOR-POLYMER DUSCHWANNEN APUNTO MIT PUNKTABLAUF



Quadrat

5285080	80 × 80 × 3,0 cm
5285090	90 × 90 × 3,0 cm
5285010	100 × 100 × 3,0 cm
5285012	120 × 120 × 3,0 cm



Rechteck

5285167	70 × 160 × 3,0 cm	5285165	80 × 160 × 3,0 cm
5285177	70 × 170 × 3,0 cm	5285185	80 × 180 × 3,0 cm
5285710	75 × 100 × 3,0 cm	5285100	90 × 100 × 3,0 cm
5285712	75 × 120 × 3,0 cm	5285120	90 × 120 × 3,0 cm
5285714	75 × 140 × 3,0 cm	5285140	90 × 140 × 3,0 cm
5285716	75 × 160 × 3,0 cm	5285150	90 × 150 × 3,0 cm
5285718	75 × 180 × 3,0 cm	5285160	90 × 160 × 3,0 cm
5285095	80 × 90 × 3,0 cm	5285180	90 × 180 × 3,0 cm
5285105	80 × 100 × 3,0 cm	5285112	100 × 120 × 3,0 cm
5285125	80 × 120 × 3,0 cm	5285114	100 × 140 × 3,0 cm
5285145	80 × 140 × 3,0 cm	5285116	100 × 160 × 3,0 cm
5285155	80 × 150 × 3,0 cm	5285118	100 × 180 × 3,0 cm

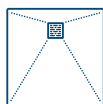

Wannentiefe:
ca. 0 – 2 cm

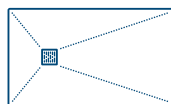

Wannentiefe:
ca. 0 – 2 cm

Designoberflächen



Marquina



Betonputz

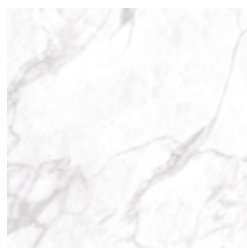

Arabescato

Duschwannen Fuß

Die optional erhältlichen Duschwannen Füße können frei im Duschbereich platziert werden, sind einfach auf dem Boden zu montieren und komfortabel in der Höhe auszurichten. Ein Fuß stemmt bis zu 200 kg und ist im 3er- und 5er-Set erhältlich.



Produktinformation

Eigenschaften

- Strukturierte Oberfläche
- Rutschhemmendes Material
- Wärmespeichernd
- Hautsympathisch
- Pflegeleicht

Einsatzmöglichkeiten

- Bodengleicher Einbau
- Auf höhenverstellbaren Füßen
- Auf einem Montage-rahmen
- Direkt auf dem Boden
- Zahlreiche Zuschnittmöglichkeiten (siehe Seite 92)

Farben



Weiß
ähnlich RAL 9016



Anthrazit
ähnlich RAL 7021



Lichtgrau
ähnlich RAL 7035



Sandstein
ähnlich RAL 1019

MARMOR-POLYMER DUSCHWANNEN RETA

Mit Rinnenablauf



Struktur pur – für ein
natürliches Duscherlebnis

Marmor-Polymer Duschwannen Reta

Flacher geht es kaum noch: Die nur 3 cm starke Marmor-Polymer-Duschwanne ist ein wahres Designwunder. Der integrierte Rinnenablauf regelt den Wasserabfluss auf eine moderne und hygienische Art und Weise.

Optional



AntiSlip – Erhöhte Trittsicherheit

MARMOR-POLYMER DUSCHWANNEN RETA MIT RINNENABLAUF



Rechteck

5245167	70 × 160 × 3,0 cm	5245165	80 × 160 × 3,0 cm	5245160	90 × 160 × 3,0 cm
5245177	70 × 170 × 3,0 cm	5245175	80 × 170 × 3,0 cm	5245170	90 × 170 × 3,0 cm
5245105	80 × 100 × 3,0 cm	5245185	80 × 180 × 3,0 cm	5245180	90 × 180 × 3,0 cm
5245110	80 × 110 × 3,0 cm	5245100	90 × 100 × 3,0 cm	5245112	100 × 120 × 3,0 cm
5245125	80 × 120 × 3,0 cm	5245120	90 × 120 × 3,0 cm	5245115	100 × 150 × 3,0 cm
5245135	80 × 130 × 3,0 cm	5245130	90 × 130 × 3,0 cm	5245116	100 × 160 × 3,0 cm
5245145	80 × 140 × 3,0 cm	5245140	90 × 140 × 3,0 cm	5245118	100 × 180 × 3,0 cm
5245155	80 × 150 × 3,0 cm	5245150	90 × 150 × 3,0 cm		



Wannentiefe:
ca. 0 – 2 cm

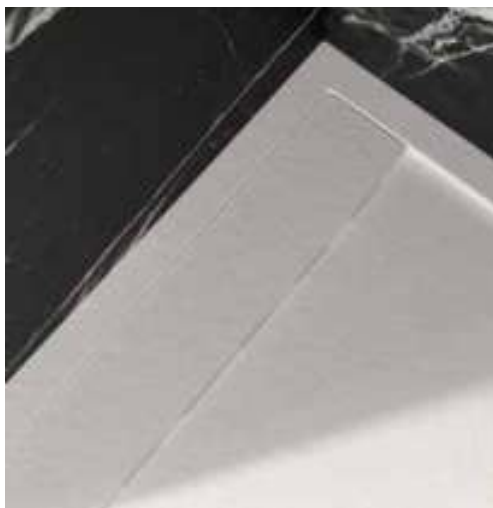

Duschwannen Fuß

Die optional erhältlichen Duschwannen Füße können frei im Duschbereich platziert werden, sind einfach auf dem Boden zu montieren und komfortabel in der Höhe auszurichten. Ein Fuß stemmt bis zu 200 kg und ist im 3er- und 5er-Set erhältlich.



Produktinformation

Eigenschaften

- Strukturierte Oberfläche
- Rutschhemmendes Material
- Wärmespeichernd
- Hautsympathisch
- Pflegeleicht

Einsatzmöglichkeiten

- Bodengleicher Einbau
- Auf höhenverstellbaren Füßen
- Auf einem Montage-rahmen
- Direkt auf dem Boden
- Zahlreiche Zuschnittmöglichkeiten (siehe Seite 92)

Farben



Weiß
ähnlich RAL 9016



Anthrazit
ähnlich RAL 7021



Lichtgrau
ähnlich RAL 7035



Sandstein
ähnlich RAL 1019

MARMOR-POLYMER DUSCHWANNEN APUNTO UND RETA

Sondermaßzuschnitt

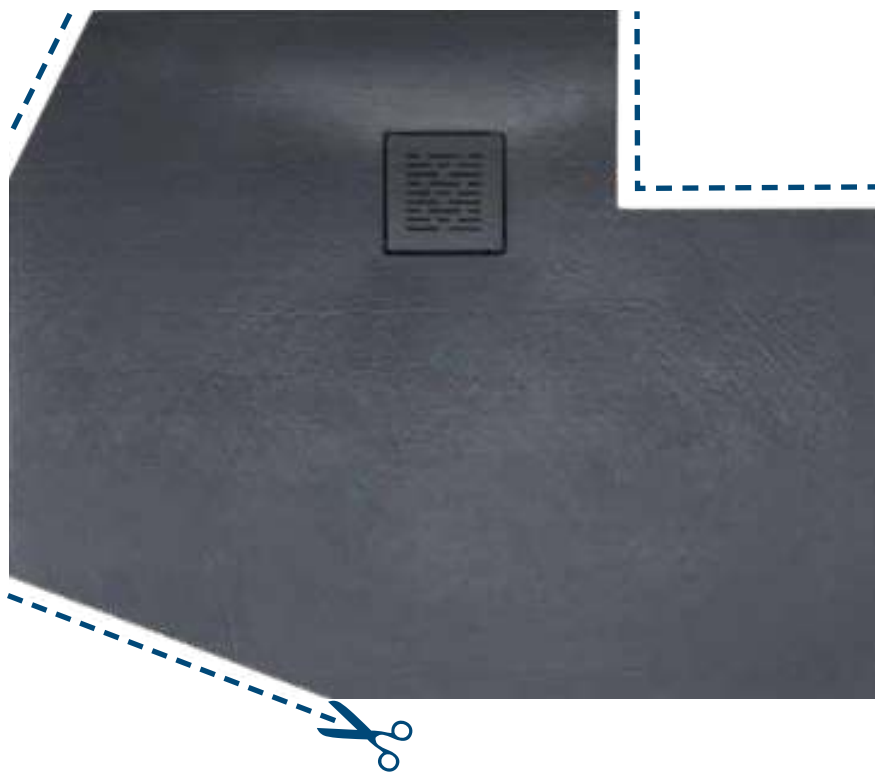

90° Eckschnitt



Schrägschnitt

Zuschnittmöglichkeiten Apunto

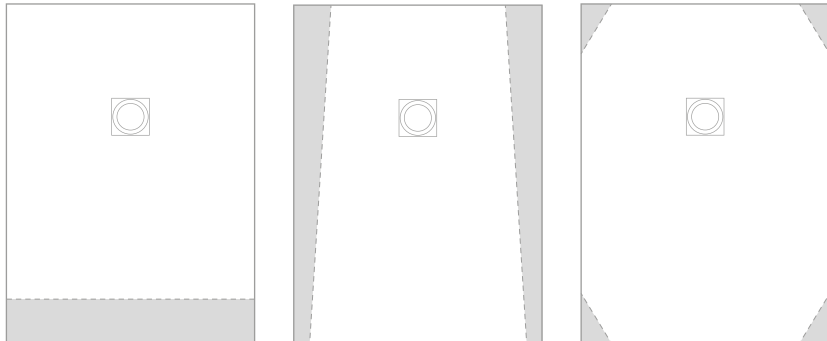

Zuschnittmöglichkeiten Reta

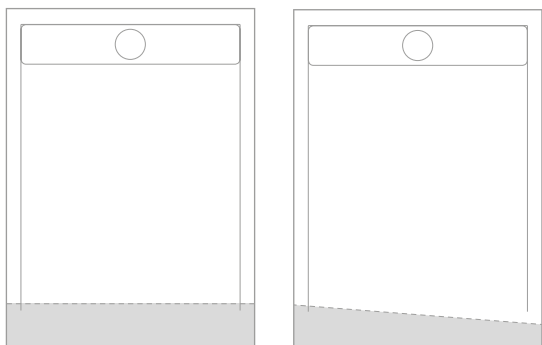

Bestellformular Sondermaßzuschnitt

Reta



Apunto



Flexibel und präzise zugeschnitten

In der Praxis finden sich oftmals komplexe und individuelle Einbausituationen wieder, die besondere Anforderungen an eine Duschwanne stellen, wie zum Beispiel:

- Versorgungs- bzw. Installationsschächte ragen in die Duschzone
- Wände weichen vom lotrechten Maß ab
- Die Position der Ablaufgarnitur muss aus bautechnischen Gründen verändert werden
- Die Standardgrößen der Duschwanne passen einfach nicht

Mit Schrägschnitten oder passgenauen Aussparungen an fast allen Seiten sind die Marmor-Polymer Duschwannen Apunto und Reta für nahezu alle Einbausituationen geeignet und bieten neben der vielfältigen Auswahl an Standardgrößen maximale Installationsflexibilität.

Die gewohnt hohe Qualität sowie edle Optik bleiben auch nach einem Zuschnitt erhalten. Eine normgerechte Abdichtung ist mit dem Duschwannen Dichtset nach DIN 18534 an allen Schnittflächen gewährleistet (siehe Seite 100).

WAS NICHT PASST, WIRD PASSEND GEMACHT

Marmor-Polymer Duschwannen Apunto und Reta Sondermaßzuschnitt

MARMOR-POLYMER DUSCHWANNEN

Plan und superflach mit Punktablauf



Natürliche Materialeigenschaften

Marmor-Polymer Duschwannen

Die superflachen Duschwannen aus Marmor-Polymerharz wurden für höchste Ansprüche an Ästhetik, Qualität und Funktionalität entwickelt. Die nur 3,5 cm starken aber enorm stabilen

Duschwannen, lassen sich besonders montagefreundlich einsetzen. Das Material setzt sich aus 80 % natürlichem, fein gemahlenem Marmor und 20 % hochwertigem Polymerharz zusammen.



Optional



AntiSlip – Erhöhte Trittsicherheit

MARMOR-POLYMER DUSCHWANNEN PLAN MIT PUNKTABLAUF



Quadrat

5925080	80 × 80 × 3,5 cm
5925090	90 × 90 × 3,5 cm
5925010	100 × 100 × 3,5 cm
5925012	120 × 120 × 3,5 cm

Rechteck

5925085	80 × 90 × 3,5 cm
5925100	80 × 100 × 3,5 cm
5925125	80 × 120 × 3,5 cm
5925120	90 × 120 × 3,5 cm
5925140	90 × 140 × 3,5 cm

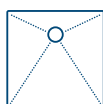

Wannentiefe:
ca. 0 – 1,5 cm

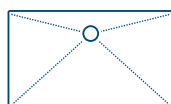

Wannentiefe:
ca. 0 – 1,5 cm

Produktinformation

Eigenschaften

- Massive Ausführung
- Wärmespeichernd
- Hautsympathisch
- Pflegeleicht

Einsatzmöglichkeiten

- Bodengleicher Einbau
- Auf höhenverstellbaren Füßen
- Direkt auf dem Boden

Farbe



Weiß

MARMOR-POLYMER DUSCHWANNEN SUPERFLACH MIT PUNKTABLAUF



Viertelkreis, Radius 550

575090	90 × 90 × 3,5 cm
575100	100 × 100 × 3,5 cm

Quadrat

585090	90 × 90 × 3,5 cm
585100	100 × 100 × 3,5 cm

Rechteck

585010	80 × 100 × 3,5 cm
585125	80 × 120 × 3,5 cm
585015	90 × 100 × 3,5 cm
585120	90 × 120 × 3,5 cm
585140	90 × 140 × 3,5 cm



Wannentiefe:
ca. 0,5 – 2 cm

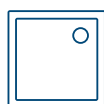

Wannentiefe:
ca. 0,5 – 2 cm

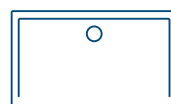

Wannentiefe:
ca. 0,5 – 2,5 cm



MARMOR-POLYMER DUSCHWANNEN IN STEINOPTIK

Mit Punktablauf

DUSCHWANNEN



Ästhetisch, hochwertig
sowie äußerst funktional

Marmor-Polymer Duschwannen in Steinoptik

Die Steinoptik der Marmor-Polymer Duschwannen bringt einen edlen Look in die Dusche. Besonders vorteilhaft: Die Duschwannen in Steinoptik sind pflegeleicht und einfach zu reinigen.

Außerdem sorgt das Marmor-Polymerharz für ein besonders angenehmes Duschgefühl, da das Material Wärme speichert und sehr hautsympathisch ist.

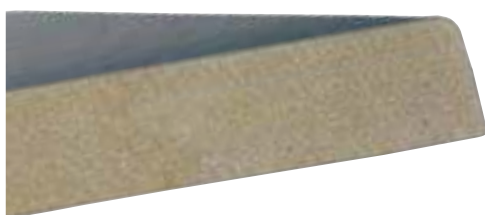

Optional



AntiSlip – Erhöhte Trittsicherheit

MARMOR-POLYMER DUSCHWANNEN IN STEINOPTIK MIT PUNKTABLAUF



Quadrat

5825090	90 × 90 × 4,0 cm
5825010	100 × 100 × 4,0 cm
5825012	120 × 120 × 4,0 cm



Rechteck

5825710	75 × 100 × 4,0 cm	5825095	90 × 100 × 4,0 cm
5825712	75 × 120 × 4,0 cm	5825120	90 × 120 × 4,0 cm
5825714	75 × 140 × 4,0 cm	5825140	90 × 140 × 4,0 cm
5825100	80 × 100 × 4,0 cm	5825112	100 × 120 × 4,0 cm
5825125	80 × 120 × 4,0 cm	5825114	100 × 140 × 4,0 cm
5825145	80 × 140 × 4,0 cm		

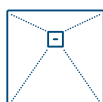

Wannentiefe:
ca. 0 – 1,5 cm

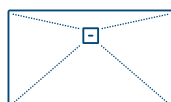

Wannentiefe:
ca. 0 – 1,5 cm



Produktinformation

Eigenschaften

- Strukturierte Oberfläche
- Dezentler Ablauf mit gleicher Beschaffenheit wie Duschwanne
- Massive Ausführung
- Wärmespeichernd
- Hautsympathisch
- Pflegeleicht

Einsatzmöglichkeiten

- Bodengleicher Einbau
- Auf höhenverstellbaren Füßen
- Direkt auf dem Boden
- Zahlreiche Zuschnittmöglichkeiten (siehe Seite 98)

Farben



Weiß
ähnlich RAL 9003



Anthrazit
ähnlich RAL 7021



Steingrau
ähnlich RAL 7004



Sandstein
ähnlich RAL 1019

MARMOR-POLYMER DUSCHWANNEN IN STEINOPTIK

Sondermaßzuschnitt

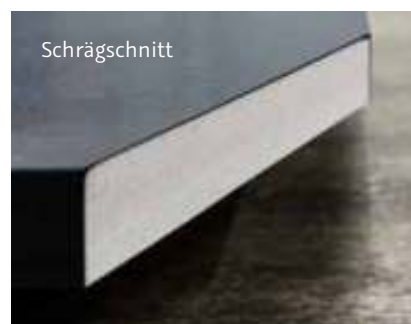
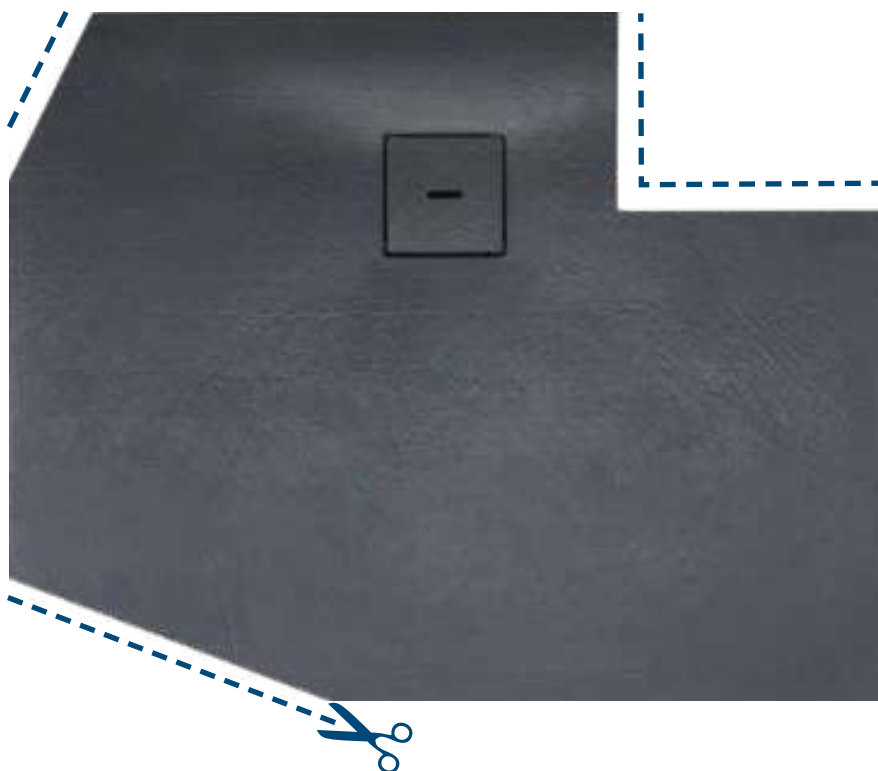

ZUSCHNITT NACH MASS

Zuschnittmöglichkeiten

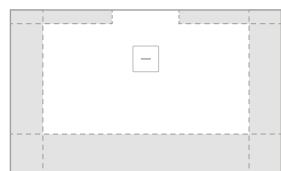

Flexibel und präzise

In der Praxis finden sich oftmals komplexe und individuelle Einbausituationen wieder, die besondere Anforderungen an eine Duschwanne stellen, wie zum Beispiel:

- Versorgungs- bzw. Installationsschächte ragen in die Duschzone
- Wände weichen vom Lotrechten Maß ab
- Die Position der Ablaufgarnitur muss aus bautechnischen Gründen verändert werden
- Die Standardgrößen der Duschwanne passen einfach nicht

Mit Schrägschnitten oder passgenauen Aussparungen an allen Seiten ist die Marmor-Polymer Duschwanne in Steinoptik für nahezu alle Einbausituationen geeignet und bietet neben der vielfältigen Auswahl an Standardgrößen maximale Installationsflexibilität.

Die gewohnt hohe Qualität sowie edle Optik bleiben auch nach einem Zuschnitt erhalten. Eine normgerechte Abdichtung ist mit dem Duschwannen Dichtset nach DIN 18534 an allen Schnittflächen gewährleistet (siehe Seite 100).

Bestellformular
Sondermaßzuschnitt
Marmor-Polymer Duschwannen
in Steinoptik



SCHNIPP, SCHNAPP ECKE AB

Marmor-Polymer Duschwannen in Steinoptik Sondermaßzuschnitt

DUSCHWANNEN DICHTSET

Optimale Abdichtung der Duschwanne zur Wand

Geeignet für den Einbau von aufgesetzter oder bodengleicher Duschwanne

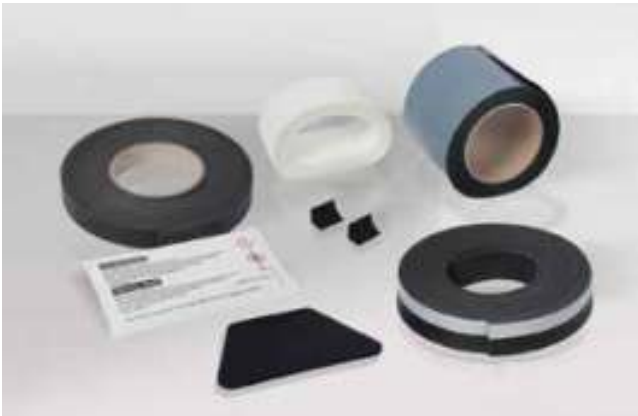

Duschwannen Dichtset

Dieses Dichtset bietet mit seinen Komponenten ein perfekt abgestimmtes System für eine schallisolierende und normgerechte Installation von **aufgesetzten** Duschwannen nach DIN 18534. Es gewährleistet einen dauerhaften Schutz vor Nässe und bietet optimalen Schallschutz.

Set-Inhalt

- Wannendichtband, 3,7 m
- Schalldämmstreifen, 3,7 m
- Fliesentrennstreifen, 3,7 m
- Vliesstreifen (für die Nassanbindung), 3,7 m × 60 mm breit
- 2 × Eck-Formstücke
- Rakel
- Reinigungstuch

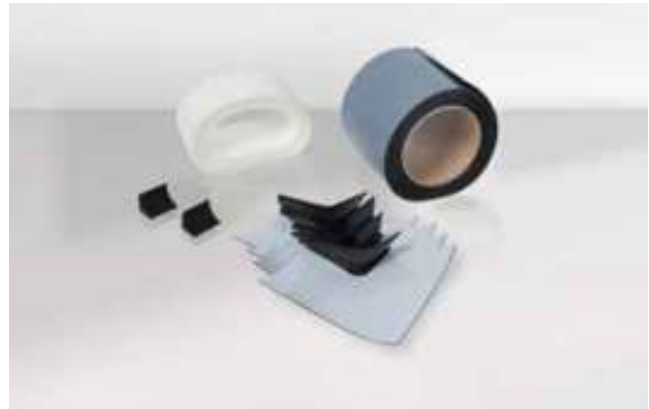

Kit 2 – Ergänzungsset

Das Ergänzungsset ermöglicht in Kombination mit dem Duschwannen Dichtset eine Abdichtung sämtlicher Einbausituationen mit **bodengleicher** Duschwanne.

Set-Inhalt

- Wannendichtband, 3,7 m × 95 mm breit
- Vliesstreifen (für die Nassanbindung), 3,7 m × 60 mm breit
- 4 × flexible Dichtecken
- 2 × Eck-Formstücke
- Reinigungstuch



Ideal abgedichtet nach DIN 18534

Neben Planern und Fliesenlegern sind auch Installateure für eine zuverlässige Abdichtung verantwortlich. Dabei stellen Dichtstoffugen am Wannenrand, zum Beispiel aus Silikon, keine Abdichtung dar, sondern nur die Verwendung von Abdichtbändern oder Verbundabdichtungen entsprechend der Norm. HSK bietet perfekt abgestimmte Sets für eine normgerechte Abdichtung nach DIN 18534 für Duschwannen. Sie sind für sämtliche Untergründe wie Gipskarton, Putz oder Altfliesenpiegel geeignet.

A	Mauerwerk
B	Putz
C/D	Wandabdichtung
E	Fliesenkleber
F	Wannenabdichtband mit Vliesstreifen Set
G	Rundschnur
H	Fliesentrennstreifen Set
I	Schalldämmstreifen Set

Mengenangabe für verschiedene Einbausituationen

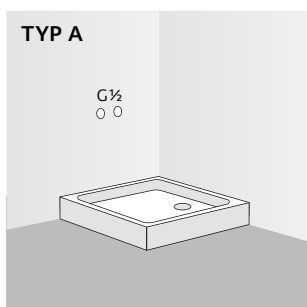

1 × Duschwannen Dichtset

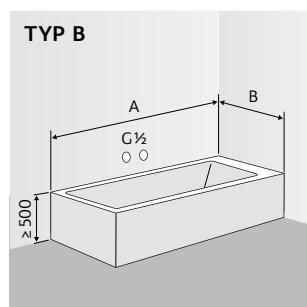

A + B ≤ 3.600 mm:
1 × Duschwannen Dichtset
A + B > 3.600 mm:
2 × Duschwannen Dichtset

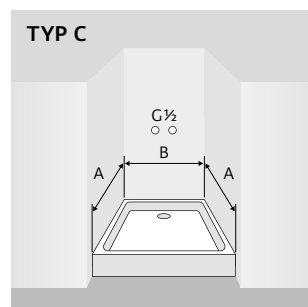

2 × A + 1 × B ≤ 3.600 mm:
1 × Duschwannen Dichtset
2 × A + 1 × B > 3.600 mm:
2 × Duschwannen Dichtset

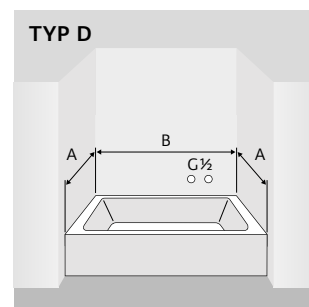

2 × A + 1 × B ≤ 3.600 mm:
1 × Duschwannen Dichtset
2 × A + 1 × B > 3.600 mm:
2 × Duschwannen Dichtset

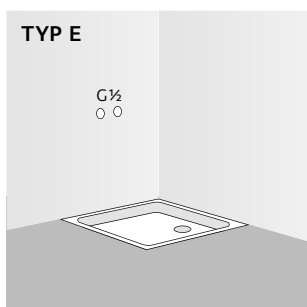

1 × Duschwannen Dichtset und
1 × Kit 2 – Ergänzungsset

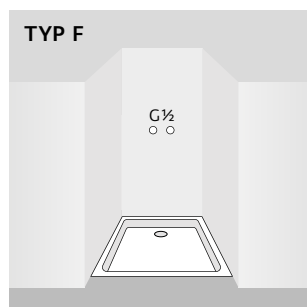

1 × Duschwannen Dichtset und
1 × Kit 2 – Ergänzungsset

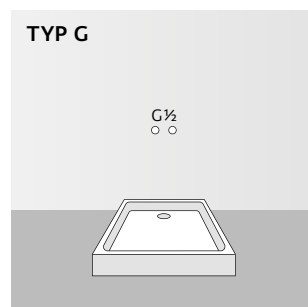

1 × Duschwannen Dichtset

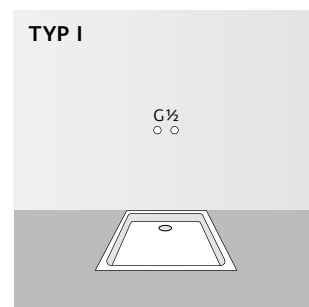

1 × Duschwannen Dichtset
1 × Kit 2 – Ergänzungsset

DUSCHWANNEN

Zubehör

Produktmerkmale

- Stabile Montage durch bewährte Höhenverstell-technik
- Bequemes Handling durch Montage von oben
- Keine Bohrung in der Wand – Befestigung am Boden
- Besonders geeignet in der Sanierung bei unebenen Böden
- Mittenabstützung mit EasyLift Wannenuß

Made by



Der Montagerahmen

Für die Vereinfachung der bodengleichen Montage superflacher Duschwannen sorgt ein speziell abgestimmter Boden-Einbaurahmen. Der bewährte und optimal auf die Acryl und Marmor-Polymer Duschwannen angepasste Rahmen bietet ein hohes Maß an Sicherheit. Zusätzlich ermöglichen die Systemkomponenten eine schnelle, fachgerechte Montage. Optional bietet HSK mit dem Duschwannen Dichtset auch die optimale Abdichtlösung (siehe Seite 100).



Rasche Montage

Höhenanpassung ohne Werkzeug



Automatischer Ausgleich

Ausgleich von Unebenheiten durch federgelagerte und klebefixierte Stifte

(Bei Artikel-Nr. 590100)



Optimale Handhabung

Einfache Verstellbarkeit der Länge

(Bei Artikel-Nr. 590100 und 590120)



Inkl. EasyLift Wannenuß

Einfach Leine ziehen und die Mittenabstützung passt sich wie von alleine an

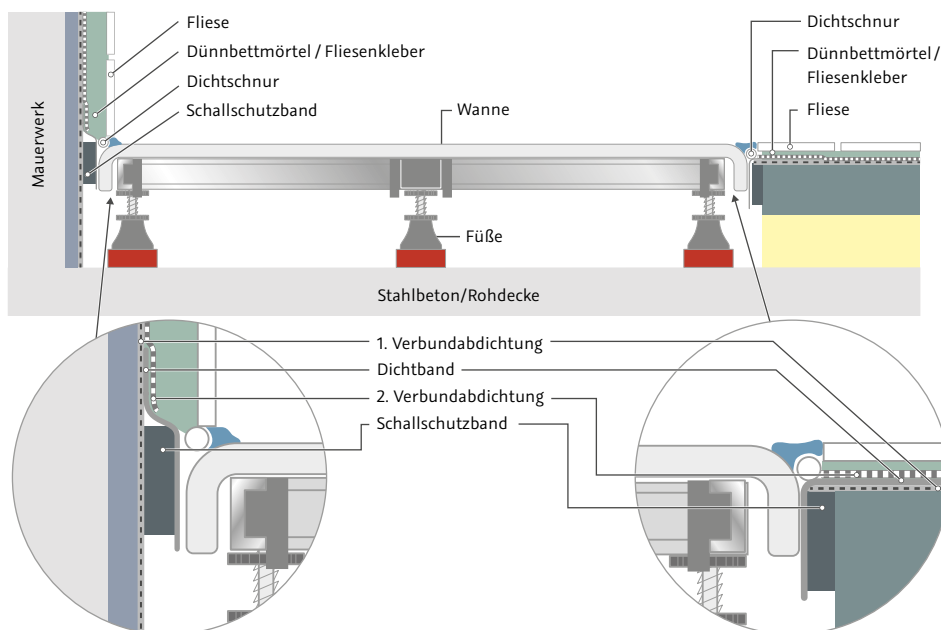

Estrich/ Lastverteilungsschicht
 Dämmung
 Elastischer Fugenfüllstoff/ Silikon
 Zement/ Kalkzementputz

Beispiele Einbauhöhe

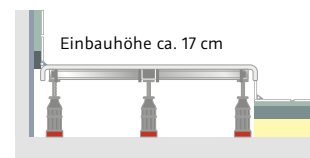
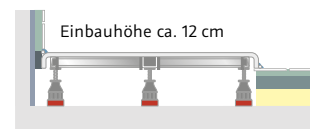
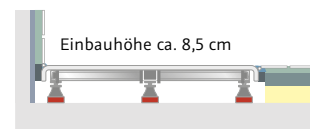

Hohe Ablaufleistung

Ablaufgarnitur

Die richtige Ablaufgarnitur ist ein wichtiger Bestandteil von Duschwannen. Sie werden sorgfältig auf das Design sowie die Funktion von HSK Duschwannen abgestimmt. Wir verwenden ausschließlich Spezialabläufe, die sich durch eine hohe Ablaufleistung und einfache Reinigungsmöglichkeit anhand eines abnehmbaren Geruchsverschlusses auszeichnen.



Ablaufgarnitur (ø 90 mm) waagrecht für HSK Duschwannen

- Waagerechter Abgang
- Verstellbar durch Kugelgelenk gemäß DIN EN 274
- Ablaufleistung 0,4 – 0,7 l/s
- Abdeckkappe Edelstahl poliert



Ablaufgarnitur (ø 90 mm) senkrecht für HSK Duschwannen

- Senkrechter Abgang
- Verstellbar durch Kugelgelenk gemäß DIN EN 274
- Ablaufleistung 1,1 l/s
- Abdeckkappe Edelstahl poliert



Höhenverstellbare Füße

für eine optimale Justage der Duschwanne auch bei unebenen Böden.

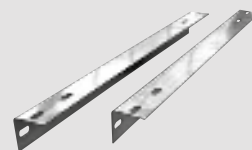

Montageschienen

für solides Auflegen der wandanliegenden Seite von Acryl Duschwannen.



Problemlose und zeitsparende Reinigung

Besonders komfortabel: Bei HSK sind alle Abläufe perfekt auf die Duschwannen abgestimmt. Die Bestandteile sind leicht zu entnehmen, sodass sich die Ablaufgarnitur schnell sowie hygienisch reinigen lässt – und das ganz ohne Werkzeug oder chemische Reinigungsmittel.

Neue Freiräume erleben

WALK IN

Offene Raum- und Duschkonzepte
modern gestaltet mit
praktischen Funktionen und
vielfältigen Möglichkeiten.



www.hsk.de



HSK

DIE BADEXPERTEN



Walk In Favorit Schiebetür, 2-teilig

WALK IN

Neue Freiräume erleben



Grenzenlos

Neben grenzenlosem Duschvergnügen bieten die frei begehbaren Walk In Lösungen luftige Architektur mit viel Raum für Kreativität. Treten Sie ein in eine Welt neuer Dimensionen.



Diskret

Optionale Glasmattierungen sorgen für dezenten Sichtschutz. Wie für viele andere HSK Duschkabinenserien, lassen sie auch den Duschbereich von Walk In Lösungen zeitlos und schick erscheinen.



Kombinationsstark

Der optionale Design-Stabilisationsbügel 90° für die Walk In Pro vereint Wandprofil und Stabilisationsbügel. Er überzeugt durch eine dezente Optik, wirkt besonders filigran und sorgt mit starkem Halt für noch mehr Freiheit.



Stabil

Speziell für die Walk In Lösungen Atelier® Pur, Pro und Atelier® bietet die optionale Ganzmetall-Deckenstütze zuverlässige Standfestigkeit. Sie lässt die Duschabtrennung luftig und edel erscheinen.





Walk In Favorit Nova Drehfalttür pendelbar

WALK IN ATELIER® PUR

Neue Freiräume erleben

Walk In Atelier® Pur Frontelement

Das 8 mm Atelier® Pur Frontelement bietet Ihrem Bad einen ganz besonderen Freiraum. Durch die soliden und innen glasbündigen Wandwinkel steht das Glaselement sicher und nahezu frei im Raum und lässt sich leicht reinigen.



Beschläge Chrom
Echtglas (ESG) Klar hell
Höhe 200 cm

Walk In Atelier® Pur Frontelement mit optionaler Drehtür

Auf Wunsch ist diese Duschlösung auch mit einer sich weit öffnenden Drehtür kombinierbar oder nachzurüsten. Sie schützt den Außenbereich vor Spritzwasser und hält die Wärme in der Dusche. Die optionale Glasmattierung gibt einen sanften Look und Sichtschutz für den Duschbereich.

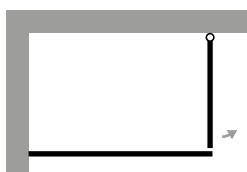

Beschläge Chrom
Scharniere Chrom
Griff Chrom
Mattglas (ESG)
Höhe 200 cm



Optional
mit Atelier® Plan Drehtür
kombinierbar

Alle Walk In Atelier® Pur Modelle
auch als teilgerahmte
Walk In Atelier® lieferbar

HSK
DIE BADEXPERTEN



Offene Raum-
gestaltung, selbst bei
begrenztem Platz

Walk In Atelier® Pur Frontelement mit beweglichem Seitenteil

Kleines Glaselement mit großer Wirkung:
Der um 180° schwenkbare Glasflügel
dieses Walk In Modells ermöglicht einen
individuellen Spritzschutz, ohne den
Zugang in die Dusche einzuschränken.

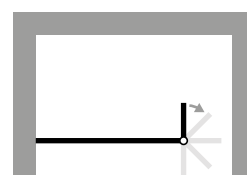

Beschläge Chrom
Scharniere Chrom
Echtglas (ESG) Klar hell
Höhe 200 cm

Serie



Optional



WALK IN ATELIER® PLAN

Neue Freiräume erleben



Walk In Atelier® Plan Schiebetür, 2-teilig

Serie



Optional



Walk In Atelier® Plan Schiebetür, 2-teilig

Die platzsparende Schiebetür eignet sich hervorragend für den Einsatz in großen wie kleinen Bädern und bietet optimalen Spritzschutz. Ein Magnetprofil sorgt in Kombination mit den ergonomisch eleganten Griffen sowie der Softclose-Funktion für ein leises und leichtes Öffnen der Schiebetür, beim Schließen wird sie dagegen sanft eingezogen. Erhältlich ist diese Walk In Lösung in zeitlos-moderner Chromoptik oder markantem Schwarz-matt.

Entdecken Sie zudem kreative Bildmotive für Ihre individuelle RenoDeco Wandverkleidung im RenoDeco Konfigurator. Design macht Optik!



Für eine leichte Reinigung
einfach abzuklappen

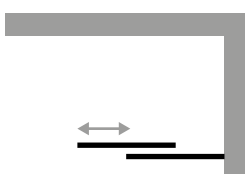

Profil Schwarz-matt
Griff Schwarz-matt
Echtglas (ESG) Klar hell
Höhe 206 cm

Individualdruck



Tropenblätter, Gold-Grün

RenoDeco
Konfigurator



WALK IN PRO

Neue Freiräume erleben



Walk In Pro Frontelement

Funktional und flexibel: Bei der Walk In Pro liegt der Fokus auf einer unauffälligen aber zugleich soliden Wandanbindung. Dieses Designkonzept bietet flexible Gestaltungs- und Montagemöglichkeiten. Das innovative Walk In Pro Wandprofil kann je nach Wandgestaltung und Designwunsch auf der Verfliesung, in der Fliesenfuge oder wahlweise auch wandbündig montiert werden. Trotz der geringen Aufbauhöhe lässt es sich flexibel bis zu 10 mm verstellen. Das erleichtert die Montage enorm.



Profil Schwarz-matt
Echtglas (ESG) Klar hell
Höhe 200 cm

Optional



Profilfarben Walk In Pro



Chromoptik

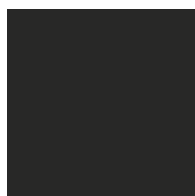

Schwarz-matt

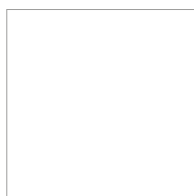

Weiß-matt



Edelstahllook



Gunmetal gebürstet



Gold gebürstet



Kupfer gebürstet



Kupfer gebürstet

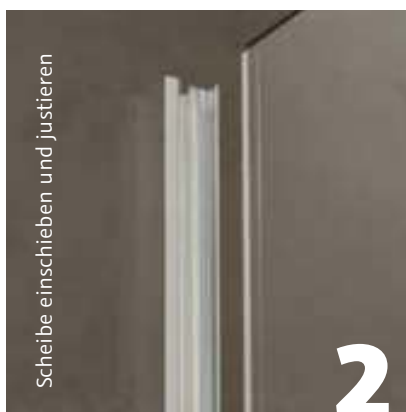

Die Montage

Einfach, schnell und sauber

Die standardmäßig bis 140 cm oder im Sondermaß bis zu 180 cm breite 8 mm Echtglasscheibe (ESG) der Walk In Pro wird in das befestigte Wandprofil eingeschoben, ausgerichtet und durch ein spezielles Kedersystem dauerhaft, dicht und sicher fixiert. Neben verschiedenen Höhen (Standard 200 cm und Sondermaß bis 220 cm) bietet die Walk In Pro viele moderne Glasarten für eine individuelle Badgestaltung.

Abb. zeigt. Glasoption Bodennebel



Montage auf Fliese



A) Wand B) Putz C) Fliesenkleber D) Wandfliese

Montage auf Putz



Montage im Putz



WALK IN PRO

Neue Freiräume erleben



Profil Kupfer gebürstet
Echtglas (ESG) Klar hell
Höhe 200 cm

Warm, edel, Kupfer gebürstet

Es wird farbig – Von der Armaturenserie AquaXPro bis zur Walk In Pro Duschtrennung – Das Farbkonzept dieses Badezimmers besticht durch die Trendfarbe Kupfer gebürstet in Kombination mit sanften Beigetönen und Farbdetails in Schwarz-matt. Ergänzt durch die Marmor-Polymer Duschwanne Reta mit Rinnenablauf und Steinoptik-Oberfläche in Anthrazit, sorgt dies für ein harmonisches, farbbewusstes Erscheinungsbild moderner Bäder.



Kupfer gebürstet

Optional





Design-Stabilisationsbügel 90°

Die optionale, hochwertige Wandanbindung der Walk In Pro überzeugt durch eine dezente Optik und wirkt besonders filigran an der Wand. Dank der modernen Farbauswahl lässt er sich perfekt auf jedes Badkonzept abstimmen. So verbindet er technische Präzision mit ästhetischem Feingefühl.



Waschtisch-Einhebelmischer AquaXPro



Marmor-Polymer Duschwanne Reta



Shower-Set AquaXPro 100 Thermostat

WALK IN K2^P

Neue Freiräume erleben

Walk In K2^P Schiebetür, 2-teilig

Mögliche Einbau- situation

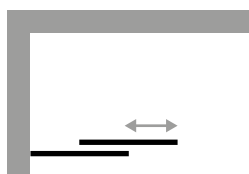
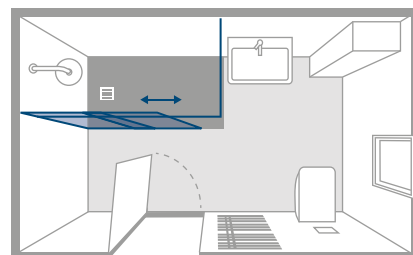
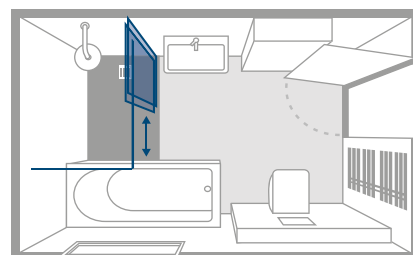
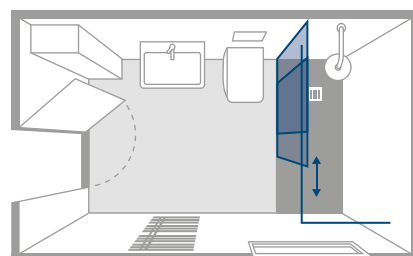

Profile Chromoptik
Griff Chrom
Echtglas (ESG) Klar hell
Höhe 200 cm

Walk In K2^P Schiebetür, 2-teilig

Die innovativen K2^P Walk In Lösungen sind ideal geeignet für knifflige Badgrundrisse. Ob direkt neben einer Badewanne, im Schlauchbad oder gegenüber eines Fensters vergrößert sie die Duschzone und erhöht damit den Spritzschutz. Zuverlässigen Halt bietet der spezielle Stabilisationsbügel.

WALK IN APERTO

Neue Freiräume erleben

HSK
DIE BADEXPERTEN

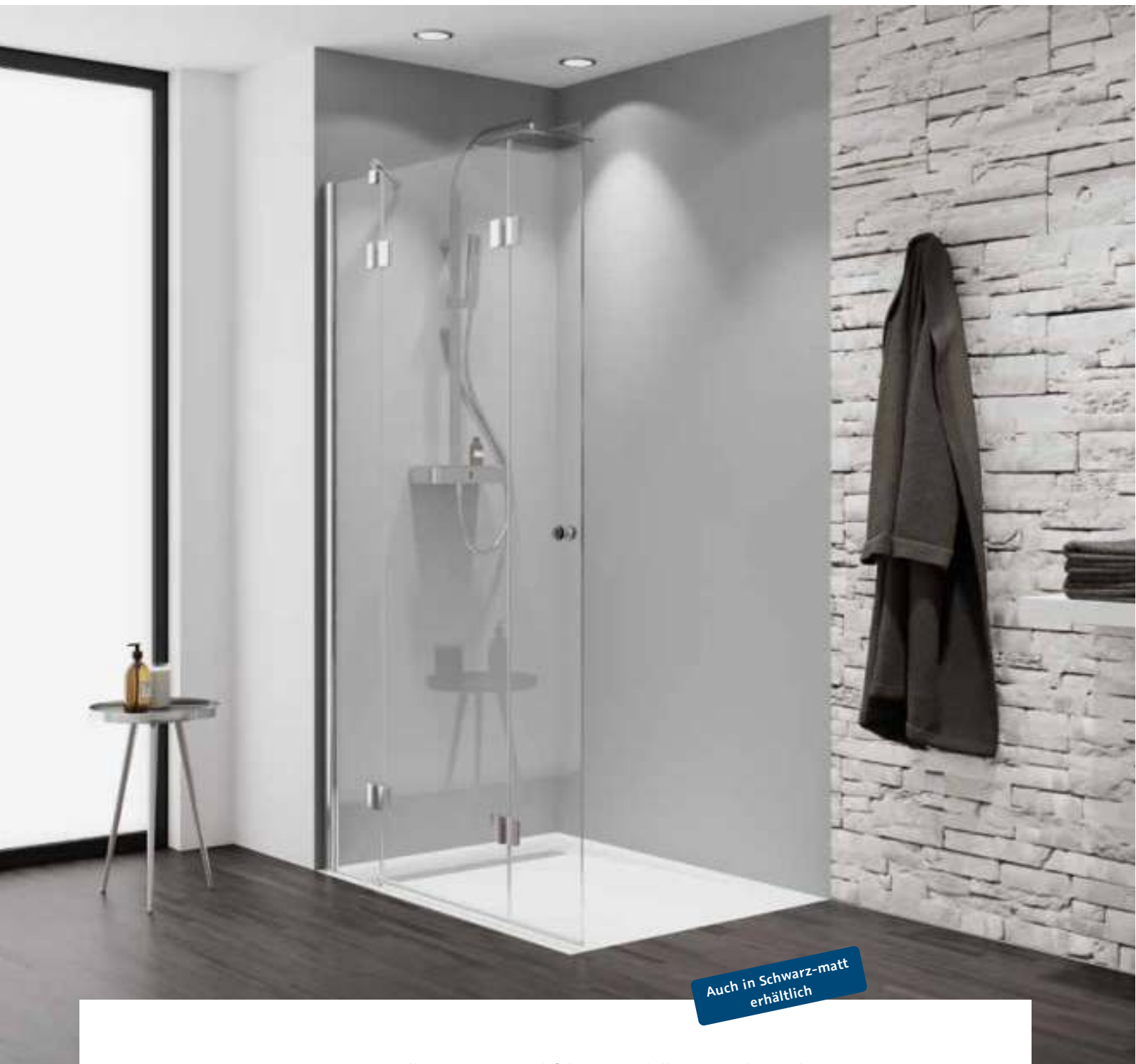

Auch in Schwarz-matt
erhältlich

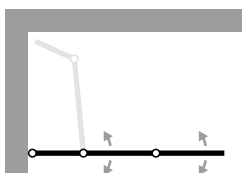

Profil Chromoptik
Scharniere Chrom
Griff Chrom / Gummi
Echtglas (ESG) Klar hell
Höhe 200 cm

Walk In Aperto Drehfalttür pendelbar an Nebenteil

Für offene Raum- und Duschkonzepte eignet sich besonders die Walk In Aperto. Dank des schmalen Festelements kann die Tür bei Bedarf einfach gefaltet und weggeschwenkt werden, ohne an die Armatur zu stoßen. Das schafft viel zusätzlichen Platz.

Serie



Optional



WALK IN EXKLUSIV 2.0

Neue Freiräume erleben

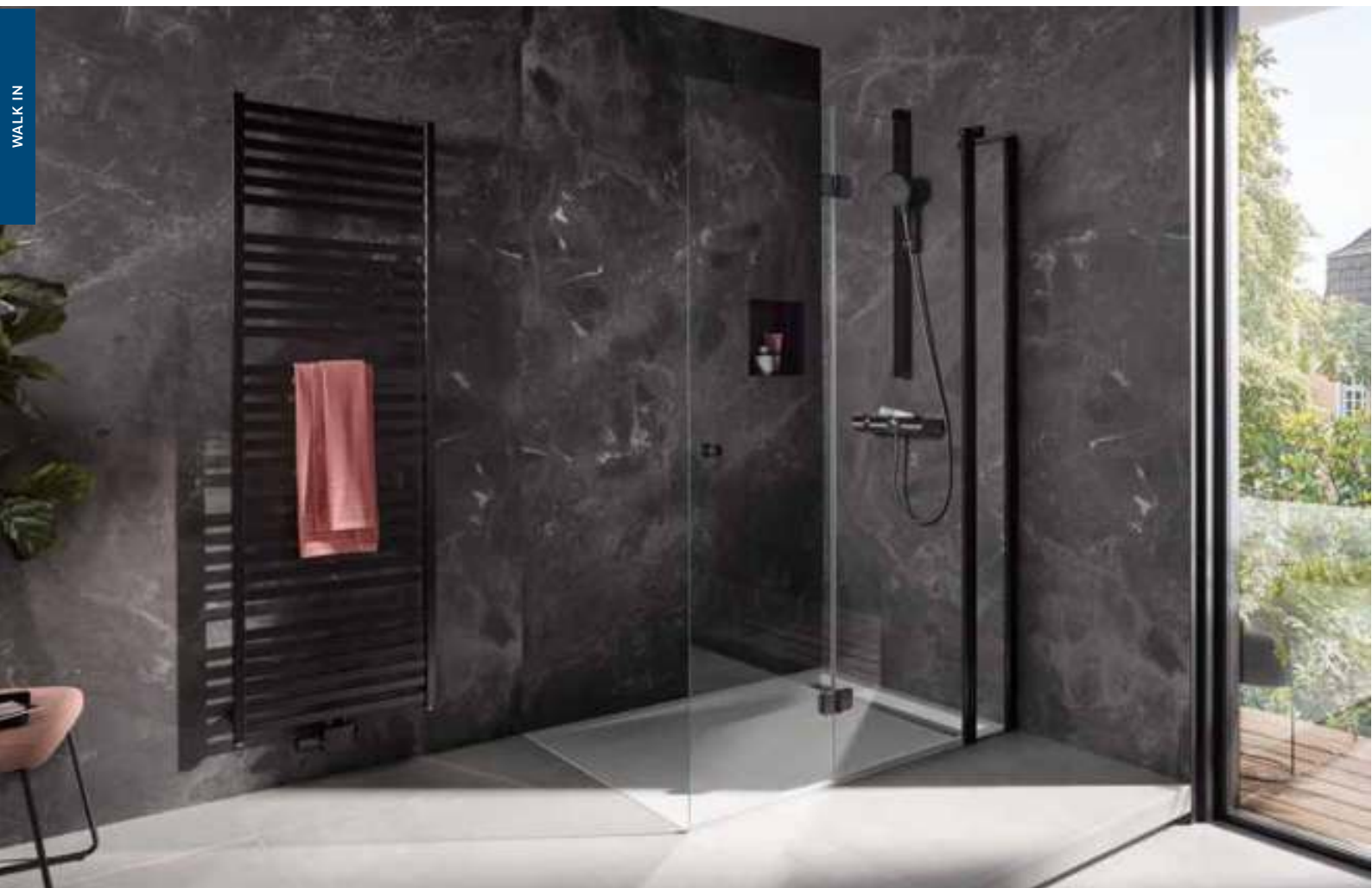

Walk In Exklusiv 2.0 Drehfalttür pendelbar an Nebenteil

Eine klassische und doch zeitlose Lösung bietet diese Walk In Drehfalttür. Sie ist ideal bei geringem Platzbedarf oder auch luftigen Raumkonzepten. Das Türelement lässt sich komplett nach innen falten bzw. um die Armatur schwenken. Die innen glasbündigen Scharniere und innovativen Profile machen die Reinigung der Duschkabine schön leicht. In diesem Bad rundet die Walk In Exklusiv 2.0 Drehfalttür in Schwarz-matt die moderne Gestaltung besonders stilvoll ab.

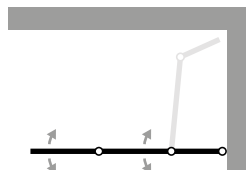

Profile Schwarz-matt
Scharniere Schwarz-matt
Griff Schwarz-matt / Gummi
Echtglas (ESG) Klar hell
Höhe 200 cm

Serie



Optional





Walk In Exklusiv 2.0 Drehfalttür pendelbar

Eine großzügige, barrierefreie Dusche in einem beengten Badezimmer: Bei Bedarf können die 6 mm starken Glaselemente einfach aufeinander gefaltet und weggeschwenkt werden. Das schafft viel zusätzlichen Raum. Ganzmetall-Drehlager und Scharniere machen das Handling kinderleicht, der Heb-/Senk-Mechanismus bringt die Elemente sanft und sicher immer wieder in die richtige Position zurück.

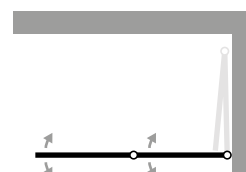

Profil Chromoptik
Scharniere Chrom
Griff Chrom / Gummi
Echtglas (ESG) Klar hell
Höhe 200 cm

WALK IN EASY

Neue Freiräume erleben



Profile Chromoptik
Echtglas (ESG) Klar hell
Höhe 200 cm

Walk In Easy Comfort Frontelement

„Easy“ steht für einen einfachen und unbeschwerten Zugang zur Dusche. Diese innovative Walk In Lösung bietet auf Wunsch ein gewisses Komfort-Extra: einen hochwertigen Griffausschnitt direkt am Stützprofil. Dieser ermöglicht einen bequemen und sicheren Einstieg in die Dusche. Besonderen Halt bietet die höhenverstellbare Deckenstütze.

Optional



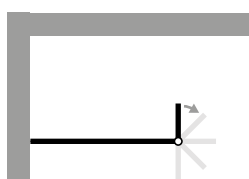

Profile Chromoptik
Echtglas (ESG) Klar hell
Höhe 200 cm

Walk In Easy 1 Frontelement mit beweglichem Seitenteil

Großzügigen Zugang und zusätzlichen Spritzschutz bietet das nach innen und außen pendelbare Seitenteil dieser soliden Walk In Abtrennung. Hohe Stabilität erhält diese durch den ausgeprägten Stabilisationsbügel. Die große Auswahl an Glasoptionen ermöglicht ein individuelles Gestalten des stark reduzierten Designs.

WALK IN FAVORIT NOVA

Neue Freiräume erleben

Abb. zeigt optionalen Puffergriff am zweiten Türelement

WALK IN

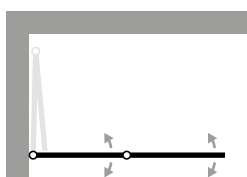

Profil Chromoptik
Scharniere Chrom
Griff Chrom / Gummi
Echtglas (ESG) Klar hell
Höhe 195 cm

Walk In Favorit Nova Drehfalttür pendelbar

Für optischen als auch tatsächlichen Freiraum sorgt diese Walk In Lösung mit pendelbarer Drehfalttür. Die beidseitigen Puffergriffe ermöglichen dabei ein angenehm sicheres Handling der Duschtüren und verhindern zudem das Zusammenstoßen der Glaselemente. Der praktische Heb-/Senk-Mechanismus hebt die Tür beim Öffnen leicht an und senkt sie beim Schließen wieder ab. Neben der Profilfarbe Chromoptik gibt es die Duschkabinienserie auch in dezentem Alu Silber-matt.



Walk In Favorit Nova Drehfalttür pendelbar



Komplett einfaltbar
dank raffiniertem Scharnier

HSK setzt auf harmonische, langlebige Badgestaltung

Für ein besonderes Ambiente sorgt die Kombination aus der RenoDeco Wandverkleidung Seidenmatt Naturstein, Tundra-Greige und Uni Seidenmatt, Samt-Schwarz inklusive platzsparender RenoDeco Wandeinbauboxen sowie der Marmor-Polymer Duschwanne Apunto mit Punktablauf. Ein besonderes Highlight sind die magnetischen Accessoires RenoMag, wie zum Beispiel der Glaswischer mit Universalhaken – Einfache Montage ganz ohne Bohren.

Stilvoll und im Trend



Marmor-Polymer Duschwanne Apunto mit Punktablauf und optionalem Ablaufdeckel in Farbe der Duschwanne



Einfach praktisch und bereits mehrfach ausgezeichnet: RenoMag magnetische Accessoires

WALK IN FAVORIT

Neue Freiräume erleben

Walk In Favorit Schiebetür, 2-teilig

WALK IN



Serie



Optional



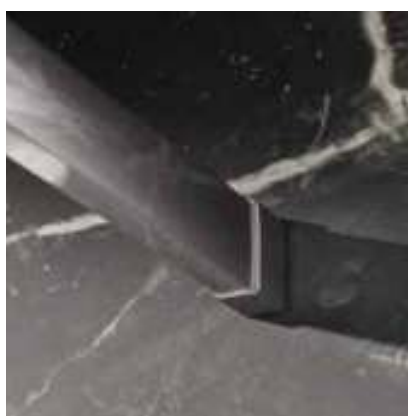
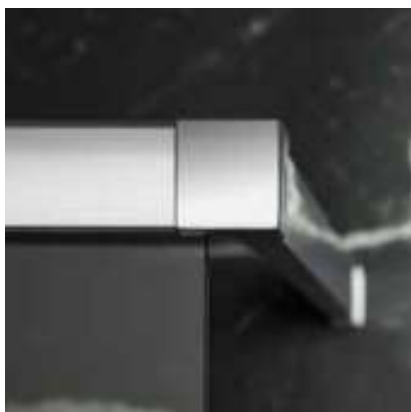

Designheizkörper Sempro
in Sonderfarbe

Moderner Duschplatz zum Wohlfühlen

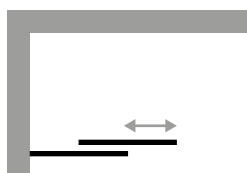

Profile Chromoptik
Griff Chrom
Echtglas (ESG) Klar hell
Höhe 200 cm

Walk In Favorit Schiebetür, 2-teilig

Diese Walk In Lösung überzeugt mit abklappbaren Türelementen zur einfachen Reinigung sowie leichtgängigen Magnetgleitern, die das Öffnen und Schließen der 6 mm Echtglas-Schiebetüren enorm erleichtern. Dank der vielfältigen Profilfarben der Duschkabinenserie Favorit können mit der Walk In Favorit Schiebetür modernste Badkonzepte umgesetzt werden.



Marmor-Polymer Duschwanne Reta
mit Rinnenablauf



Gerade Form und Präzision

K2

Rahmenlose Eleganz in höchster
Qualität und geradliniger Form.

Die edle Rahmenloslinie K2
bietet markantes Design und
funktionale Details.



www.hsk.de





Gerade Form und Präzision



Markant

Die pflegeleichten, innen glasbündigen K2 Scharniere sind mit einem leichtgängigen Heb-/Senk-Mechanismus ausgestattet. Sie erlauben das komfortable Abtropfen und Trocknen der Türen innerhalb des Duschbereichs.



Rahmenlos

Die massiven Wandwinkel der Serie K2 sehen nicht nur glänzend aus. Sie sind innen glasbündig verbaut und damit besonders leicht zu reinigen.



Individuell

Griffe sind ausdrucksvolle Merkmale einer Serie. Zugleich sind sie individuell auf die optimale Handhabung der jeweiligen Türsituation angepasst. Ob Dreh-, Schiebe- oder Pendeltür – HSK bietet ideal abgestimmte Griffösungen für eine einfache Bedienung.

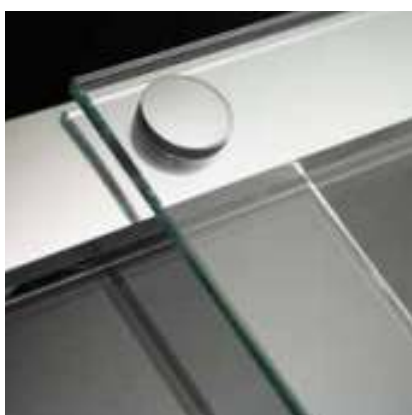

Sanft

Die 8 mm starken Glaselemente der K2 Schiebetürlösungen laufen leise und leicht auf kugelgelagerten Rollwagen in einer komplett geschlossenen Laufschiene.



Alle K2 Modelle auch als
teilgerahmte K2^e lieferbar

HSK
DIE BADEXPERTEN



K2.02 Drehtür Nische pendelbar mit Nebenteil. Abb. zeigt Glasoption Mattierung mittig und optionalen Stangengriff, 39 cm.

K2

Gerade Form und Präzision



Abb. zeigt optionalen Stangengriff, 39 cm

K2.01 Drehtür Nische pendelbar

Die rahmenlose Drehtür wird von hochwertigen Pendelbeschlägen gehalten und lässt sich leicht nach innen und außen öffnen. Wie alle K2 Lösungen ist auch dieses Modell mit Standard- oder extra langem Stangengriff erhältlich.

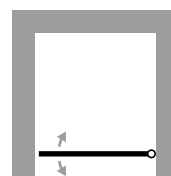

Scharniere Chrom
Griff Chrom
Echtglas (ESG) Klar hell
Höhe 200 cm



Alle K2 Modelle auch als
teilgerahmte K2[®] lieferbar



K2.05 Pendeltür Nische

Mit dem pendelbaren Heb-/Senk-Scharnier werden auch funktionale Duschplatz-Lösungen möglich:
In einer Nische oder in Kombination mit Seitenwand wie zum Beispiel in Raumecken – sie sorgen für einen großzügigen Einstieg.

Exklusive Nische mit klarem Charakter

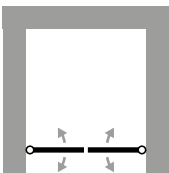

Scharniere Chrom
Griffe Chrom
Echtglas (ESG) Klar hell
Höhe 200 cm

Serie



Optional



K2

Gerade Form und Präzision



Abb. zeigt optionalen Stangengriff, 39 cm

Kompetenz in Glas

HSK ist einer der wenigen Duschkabinenhersteller, der über eine eigene Glasfertigung verfügt. Damit schaffen wir eine hohe Flexibilität und schnelle Verfügbarkeit von individuellen Duschlösungen im Sondermaß.



K2.20 Drehtür mit Seitenwand im Sondermaß

Maßgeschneidert: Jede K2 Echtglaslösung wird auf die Gegebenheiten im Bad und die individuellen Vorlieben angepasst. Die Seitenwand dieser Drehtür erhielt einen Ausschnitt für den Mauervorsprung und wurde an die Dachschräge angeglichen.

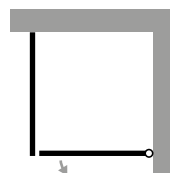

Beschläge Chrom
Scharniere Chrom
Griff Chrom
Echtglas (ESG) Klar hell
Höhe 200 cm

Alle K2 Modelle auch als
teilgerahmte K2^p lieferbar

K2.31 Schiebetür, 2-teilig mit Seitenwand

Bei dieser K2 Lösung läuft die edle 8 mm starke Echtglastür sanft hinter das feststehende Element. Mit Hilfe des optional wählbaren, 24 cm langen Ganzmetall-Riegelgriffs öffnet sich die Tür maximal und vergrößert den Einstiegsbereich um 3 bis 4 cm Breite.

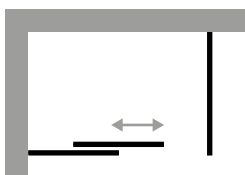

Beschläge Chrom
Griff Chrom
Echtglas (ESG) Klar hell
Höhe 200 cm



Abb. zeigt optionale Riegelgriffe, 24 cm

K2.32 Schiebetür Eckeinstieg, 4-teilig

Die vollständig geschlossene Laufschiene der ausgezeichneten K2 Schiebetürmodelle begeistert durch das besonders leichte Gleiten der 8 mm Glastüren. Ob mit standardmäßigem Stangengriff oder optionalem Riegelgriff – die sanfte Handhabung begeistert.

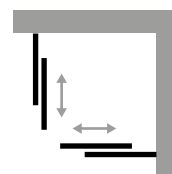

Beschläge Chrom
Griffe Chrom
Echtglas (ESG) Klar hell
Höhe 200 cm

Serie



Optional



Neue Leichtigkeit nach Maß

ATELIER® PLAN PUR

Die rahmenlosen
Duschabtrennungen schaffen
nicht nur optisch Freiheit –
auch funktional sind mit dieser
Serie kaum Grenzen gesetzt.





ATELIER® PLAN PUR

Neue Leichtigkeit nach Maß



Filigran

Leichte Optik und hochwertige Technik – dafür steht das Atelier® Plan Pur Scharnier. Innen glasbündig vereinfacht es die Reinigung. Der Heb-/Senk-Mechanismus macht dazu die Handhabung besonders komfortabel.



Elegant

Die Griffe verleihen der Duschkabine eine ganz besondere Optik. Ideal ist der serienmäßig doppelseitige Stangen-griff – er macht die Bedienung maximal angenehm.



Sicher

Der bewährte Stabilisationsbügel ist optisch perfekt auf die zarte Linienführung der Serie Atelier® Plan Pur abgestimmt und bietet den Glaselementen der Duschkabinen gleichzeitig sicheren und standfesten Halt.



Pflegeleicht

Auch der Atelier® Plan Pur Wandwinkel ist clever durchdacht: Einfach montiert, hält er die 8 mm Glaselemente sicher und stabil an ihrem Platz. Die glasbündige Innenseite garantiert darüber hinaus eine einfache Reinigung und Pflege.





Drehtür mit Seitenwand

ATELIER® PLAN PUR

Neue Leichtigkeit nach Maß

ATELIER® PLAN PUR

Drehtür Nische

Filigrane Optik durch rahmenlose Konstruktion mit dezenten Scharnieren: Die Drehtür grenzt die Nische gekonnt ab – für einen edlen und einladenden Duschplatz.

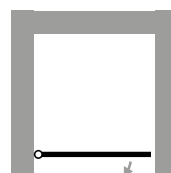

Scharniere Chrom
Griff Chrom
Echtglas (ESG) Klar hell
Höhe 200 cm

Serie



Optional





Eckeinstieg, 4-teilig

Der 4-teilige Eckeinstieg ist perfekt für beengte Räume: Heizkörper oder Badmöbel können direkt neben der Dusche platziert werden. Zusätzlich bieten die Drehtüren einen komfortablen Einstieg. Abgerundet wird dies mit dem filigranen und hochwertigen Design der pflegeleichten, innen glasbündigen Wandwinkel und Scharniere.

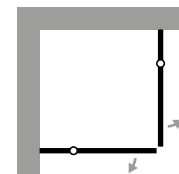

Beschläge Chrom
Scharniere Chrom
Griffe Chrom
Echtglas (ESG) Klar hell
Höhe 200 cm



Drehtür an Nebenteil mit Seitenwand

Die Drehtür lässt sich dank praktischem Heb-/Senk-Mechanismus einfach öffnen. Darüber hinaus verhindert das feststehende Nebenteil beim Öffnen der Duschtür das Anschlagen an angrenzende Gegenstände wie ein Heizkörper, Waschtisch oder Badmöbel außerhalb des Duschbereichs.

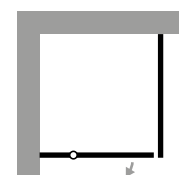

Beschläge Chrom
Scharniere Chrom
Griff Chrom
Echtglas (ESG) Klar hell
Höhe 200 cm

Grenzenlose Freiräume nach Maß

APERTO PUR

Pures Design mit funktionalen
Highlights. Die rahmenlose
Aperto Pur ist die sichere Lösung
für Duschkabinen mit
besonderen Herausforderungen.



www.hsk.de





Drehtür pendelbar an Nebenteil mit Seitenwand

APERTO PUR

Grenzenlose Freiräume nach Maß



Maßgeschneidert

Elegant umschmiegt die Duschkabine jede Dachschräge und jeden Vorwandsockel. Rahmenlos und präzise ist die Aperto Pur Serie für Bäder aller Art geeignet.



Fest

Die innen glasbündigen Wandwinkel lassen die Duschkabine optisch noch freier schweben. Sie sind einfach zu montieren und leicht zu reinigen. Die markante Formgebung der Wandwinkel und die soften Scharniere ergeben einen gelungenen Kontrast.



Pendelbar

Mit dem innovativen Aperto Scharnier lässt sich die Drehtür weit nach innen und außen pendeln und kann somit nach Wunsch in beide Richtungen geöffnet werden. Die praktische Handhabung wird zusätzlich durch einen leichtgängigen Heb-/Senk-Mechanismus unterstützt.



Stabil

Für zusätzlichen Halt der Glaselemente sorgt der Stabilisationsbügel. Der dezente Glashalter macht die Duschkabinenserie besonders sicher und stabil.





APERTO PUR

Grenzenlose Freiräume nach Maß

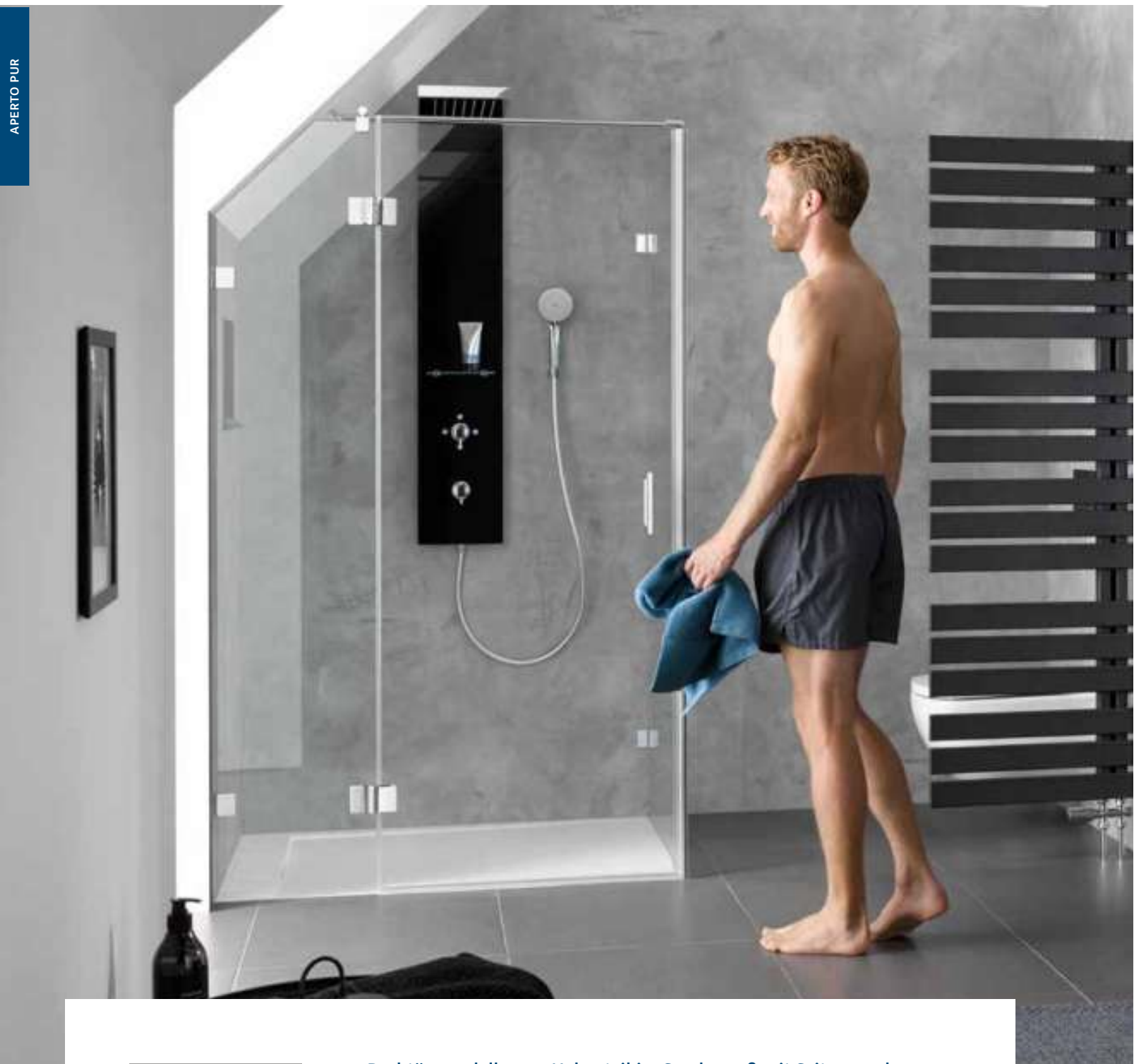

Beschläge Chrom
Scharniere Chrom
Griff Chrom
Echtglas (ESG) Klar hell
Höhe 200 cm

Drehtür pendelbar an Nebenteil im Sondermaß mit Seitenwand

Die Lösung für außergewöhnliche Bäder: Das Sondermaß ermöglicht individuelle Anpassungen der Duschkabine. Die Türen lassen sich dank des Aperto Scharniers weit nach außen sowie innen pendeln und ermöglichen so einen großzügigen Einstieg.

Serie



Optional



Drehtür Nische pendelbar an Nebenteil

Durch das Sondermaß ist die Aperto Pur für große und kleine Nischen geeignet. Die Profilarbe Schwarz-matt verschafft der Duschkabine einen modernen und markanten Look. Optional: Der beidseitig angebrachte große Stangengriff macht das Handling von innen und außen besonders komfortabel.

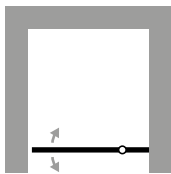

Profil Schwarz-matt
Beschläge Schwarz-matt
Scharniere Schwarz-matt
Griff Schwarz-matt
Echtglas (ESG) Klar hell
Höhe 200 cm



Abb. zeigt optionalen Stangengriff, 39 cm



EckEinstieg pendelbar, 4-teilig

Die Aperto Pur qualifiziert sich als perfekter EckEinstieg. Besonders praktisch ist die typische Kombination Duschtür an Nebenteil, so wird ein Anschlagen der Duschkabinentür an angrenzende Gegenstände verhindert.

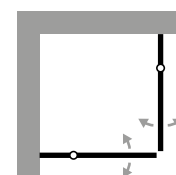

Beschläge Schwarz-matt
Scharniere Schwarz-matt
Griffe Schwarz-matt
Echtglas (ESG) Klar hell
Höhe 200 cm

Geradliniges Design mit hohem Anspruch

K2^P

Diese Duschkabinen bringen

Eleganz ins Badezimmer.

Edle Aluminium-Profile sorgen für

eine einfache Montage

der hochwertigen Gläser.



www.hsk.de





Geradliniges Design mit hohem Anspruch



Gut kombiniert

Vorteile aus zwei Welten: Das hochwertige Scharnier aus der Serie K2 wird mit einem Clipsprofil kombiniert. So kommt die K2^P auch mit Unebenheiten der Wand bestens zurecht und ermöglicht eine einfache Montage.



Pflegeleicht

Die K2/K2^P Scharniere sind innen glasbündig und damit leicht zu reinigen. So entstehen weniger Ablagerungen, die Pflege der Glaselemente wird deutlich vereinfacht.



Formschön

Duschkabinen leben von edlen Materialien und funktionalen Details. Auch die Griffe der vielfältigen Dreh-, Schiebe- und Pendeltüren sind ein besonderes Ausstattungsmerkmal. HSK bietet vielfältige Griffösungen für komfortables Handling und zeitloses Design.

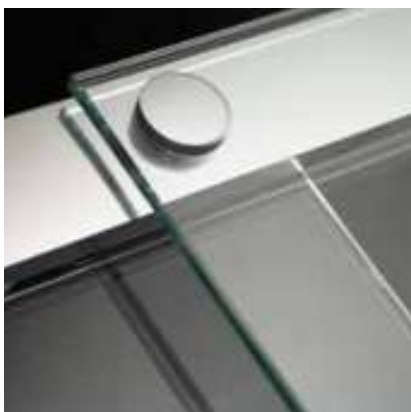

Sanft

Leicht und leise gleiten die Türen der K2^P Serie in einer geschlossenen Schiene. Für ein besonders einfaches Handling lassen sich so auch größere Schiebetüren mühelos öffnen und schließen.



Alle K2® Modelle auch als
rahmenlose K2 lieferbar

HSK
DIE BADEXPERTEN



Schiebetür Nische, 2-teilig. Abb. zeigt optionalen Riegelgriff, 24 cm

K2^P

Geradliniges Design mit hohem Anspruch

Der edle
K2 Pendel-
beschlag trifft
auf geclipste
K2^P Profil-
blenden



Drehtür Nische pendelbar mit Nebenteil

Bei dieser Duschartrennung wird die Drehtür mit einem feststehenden Nebenteil kombiniert und ist somit die perfekte Lösung für große Nischen. Bauseitige Ungenauigkeiten an den Wänden sind kein Problem mehr. Für optimales Schließen sorgt eine hochwertige Chrom-Magnetleiste.

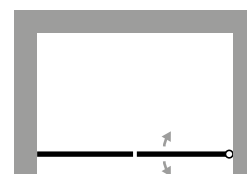

Profile Chromoptik
Griff Chrom
Echtglas (ESG) Klar hell
Höhe 200 cm

Abb. zeigt optionalen Stangengriff, 39 cm

Alle K2[®] Modelle auch als rahmenlose K2 lieferbar



EckEinstieg pendelbar, 4-teilig

Diese Lösung passt in jede Bade-
zimmerecke. Zwei feststehen-
de Nebenteile mit den praktischen
K2[®] Profilen und die beiden
pendelbaren Türen machen Dusch-
bereiche mit großem Einstieg
möglich.

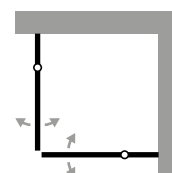

Profile Chromoptik
Scharniere Chrom
Griffe Chrom
Echtglas (ESG) Klar hell
Höhe 200 cm

Serie



Optional



Moderne Leichtigkeit mit Profil

ATELIER® PLAN

Klare Linien kombiniert
mit 8 mm starken Glaselementen
sorgen für eine leichte Optik.



www.hsk.de





Schiebetür, 2-teilig mit Seitenwand

ATELIER® PLAN

Moderne Leichtigkeit mit Profil



Geradlinig

Das innen glasbündige Atelier® Plan Scharnier überzeugt mit seiner klaren und gleichzeitig leichten Formsprache. Der serienmäßige Heb-/Senk-Mechanismus macht das Handling angenehmer.



Markant

Die Griffe der Atelier® Plan Serie setzen optische Hingucker an der Duschtür und kombinieren schlankes Design mit komfortabler Handhabung.



Zuverlässig

Eine Magnetschließleiste sorgt in Kombination mit den ergonomischen Griffen für ein sauberes und zuverlässiges Schließen der 8 mm Türen.



Pendelbar

Die Atelier® Plan Profile der Drehfaltturlösungen verfügen über verchromte Drehlager mit Pendelfunktion. Der integrierte Heb-/Senk-Mechanismus sorgt für ein leichtes Öffnen und Schließen.





Drehtür an Nebenteil für Seitenwand. Abb. zeigt Glasoption Linea 01 sowie Stangengriff, 39 cm.

ATELIER® PLAN

Moderne Leichtigkeit mit Profil

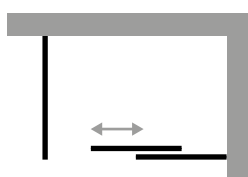

Profile Chromoptik
Griff Chrom
Echtglas (ESG) Klar hell
Höhe 206 cm

Schiebetür, 2-teilig mit Seitenwand

Die Atelier® Plan Schiebetür ist auch mit Seitenwand verfügbar. Als perfekte Einheit aus Funktionalität und ansprechendem Design lässt diese Duschabtrennung keine Wünsche offen. Sie sorgt auch in beengten Räumen für einen komfortablen Einstieg und bietet eine ästhetische Optik – ohne Glasüberstand von Tür und Festelement.



Die Aufnahme der Seitenwand ist klar gestaltet für eine zeitlose Optik



Das innovative Exzenterprofil ermöglicht eine schnelle und einfache Montage



Leichtes Reinigen durch Abklappmechanismus in Türführung



Kugelgelagerte Gleitrollen sind in edler Laufschiene verborgen

Schiebetür Nische, 2-teilig

Die kugelgelagerte Schiebetür lässt sich dank Softclose-Funktion einfach und leise öffnen, beim Schließen wird die Tür dagegen sanft eingezogen. Optisch kann sie mit klaren Linien, bewährtem Riegelgriff und 8 mm starken Glaselementen überzeugen. Zudem besticht sie durch innovative Technik.

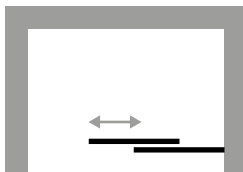

Profile Schwarz-matt
Griff Schwarz-matt
Echtglas (ESG) Klar hell
Höhe 206 cm



Abb. zeigt optionalen Griff
am zweiten Türelement

Drehfalttür Nische pendelbar

Ideal für eine Nische ist die Drehfalttür: Auf wenig Platz bietet sie einen großzügigen Einstieg. Die Tür lässt sich nach innen oder außen wegklappen – so kann sie in der Dusche abtropfen und trocknen. Der zusätzliche Puffergriff (optional) am zweiten Glaselement sorgt für ein noch besseres Handling.

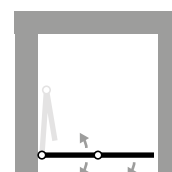

Profile Chromoptik
Scharniere Chrom
Griffe Chrom / Gummi
Echtglas (ESG) Klar hell
Höhe 200 cm

Serie



Optional



ATELIER® PLAN

Moderne Leichtigkeit mit Profil

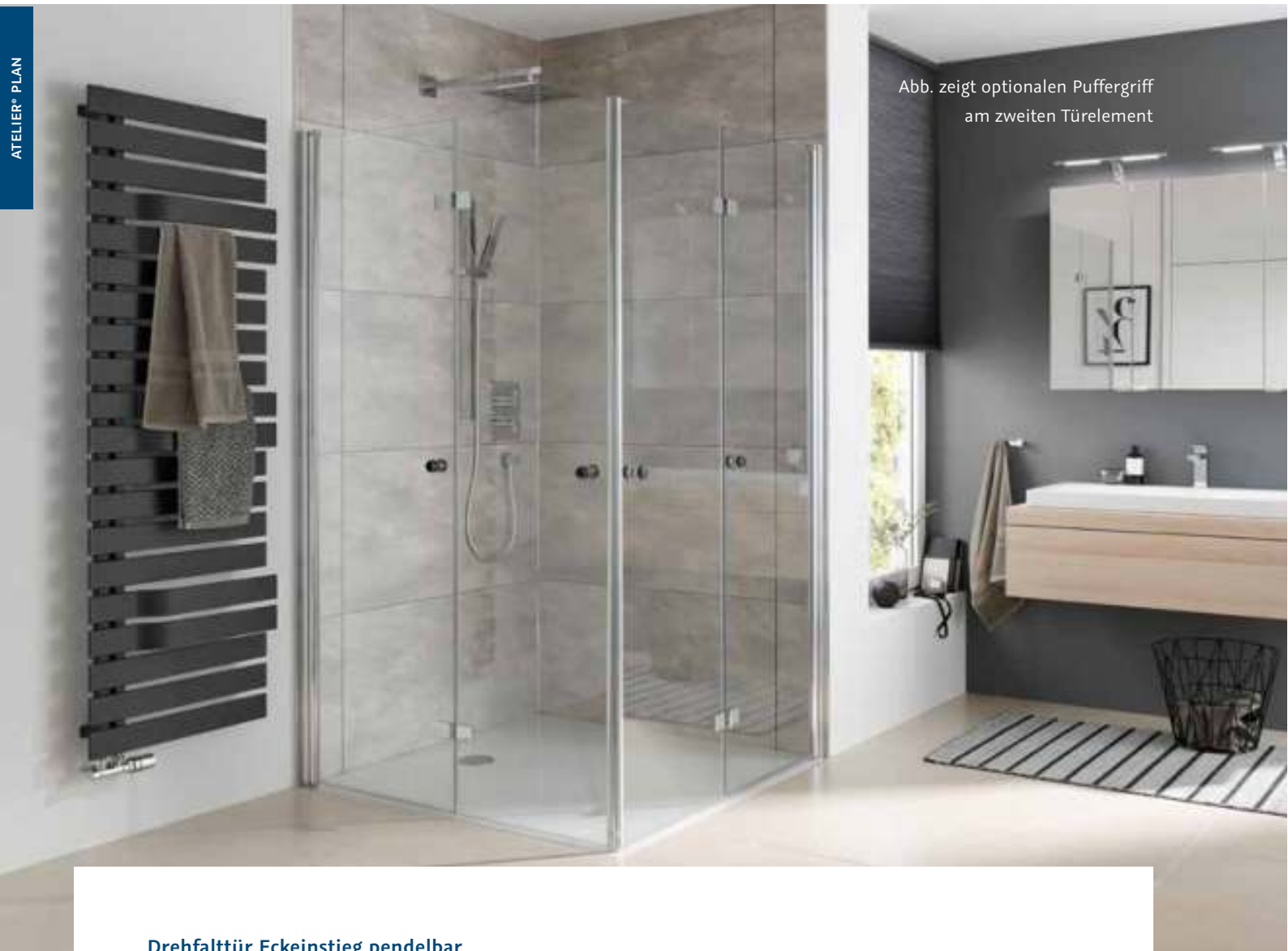

Drehfalttür EckEinstieg pendelbar

Die Atelier® Plan überzeugt mit ihrem geradlinigen Design und einem maximal großen Einstieg dank pendelbarer Drehfalttüren. Überdies ermöglichen die beidseitigen Puffergriffe eine komfortable Handhabung der Türen und verhindern zusätzlich das Zusammenstoßen der Glaselemente. Noch edler wirkt die Duschabtrennung mit RenoDeco, der Wandverkleidung, die Ihrem Bad einen modernen Look verleiht.

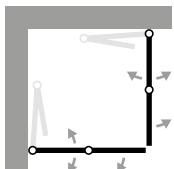

Profile Chromoptik
Scharniere Chrom
Griffe Chrom / Gummi
Echtglas (ESG) Klar hell
Höhe 200 cm





Drehtür an Nebenteil für Seitenwand

Abgestimmt auf moderne Farb- und Wohntrends setzt diese Duschkabine markante Akzente in Schwarz-matt und verleiht dem Bad eine edle, hochwertige Optik. Gemeinsam mit dem Duschpaneel Lavida Wall 2.0 entsteht ein völlig neues Duscherlebnis (siehe Seite 291).

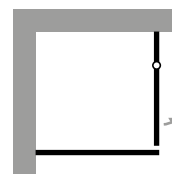

Profile Schwarz-matt
Scharniere Schwarz-matt
Griff Schwarz-matt
Echtglas (ESG) Klar hell
Höhe 200 cm



Drehtür an Nebenteil für verkürzte Seitenwand

Nicht selten herrscht die Notwendigkeit einer Duschkabine mit verkürzter Seitenwand. Serienmäßig steht das verkürzte Seitenteil neben der Badewanne oder Abmauerung, optional ist die Montage auch darauf möglich.

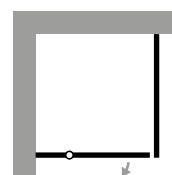

Profile Chromoptik
Scharniere Chrom
Griff Chrom
Echtglas (ESG) Klar hell
Höhe 200 cm

Serie



Optional



Sanfter Komfort mit Charakter

SOLIDA

Klare Formen, hochwertige
Materialien sowie extra sanfter
Bedienkomfort: das ist die Solida –
eine schwellenlose Traum-
dusche mit solidem Charakter.





Sanfter Komfort mit Charakter



Modern

Stabilität und Beständigkeit:
Das sind Eigenschaften der bewährten 8 mm Serie Solida. Das Design der Profile und die Griffe wirken modern und gleichzeitig robust.



Hochwertig

Die Solida Modelle sind mit einer Schlittenführung ausgestattet, welche die großzügigen Echtglastüren leicht und ruhig bewegen.



Optional extra soft

Der optionale Softclose-Mechanismus ermöglicht ein extra sanftes Öffnen und Schließen. Er zieht das großzügige Türelement leicht und eigenständig in seine Öffnungs- und Schließposition.



Barrierefrei

Die Ganzmetall-Türführung verbindet das feststehende Glaselement sicher mit dem Boden. Die Schiebetür wird sanft am Festelement vorbeigeführt. Der bewusste Verzicht auf eine untere Führungsschiene ermöglicht einen schwellenlosen Zugang.





Schiebetür, 2-teilig (bodenfrei) mit Seitenwand

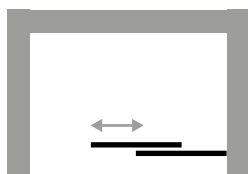

Profile Chromoptik
Griff Chrom
Echtglas (ESG) Klar hell
Höhe 200 cm

Schiebetür Nische, 2-teilig (bodenfrei)

Platzsparende Schiebetüren eignen sich hervorragend für den Einsatz in großen wie kleinen Bädern und bieten optimalen Spritzschutz. Der technisch modifizierte Magnetgleiter sorgt bei der Solida für eine nahezu berührungslose Führung der Tür, dabei weist die Schiebetür eine sanfte Laufeigenschaft und zuverlässige Stabilität auf. Besonders praktisch ist der innovative Abklappmechanismus in der Türführung. Dank ihm kann die Duschtür für eine einfache Reinigung nach innen geschwenkt werden.



Dezenter Magnetgleiter



Einfach abzuklappen



Leicht zu reinigen

Optional





Abb. zeigt Glasoption Mattierung mittig

Schiebetür Eckeinstieg, 4-teilig (bodenfrei)

Die Schiebetüren Solida sind hochwertig und funktional. Die 8 mm gerahmte Serie begeistert durch zeitloses Design und eine edle Verarbeitung. Der 4-teilige Eckeinstieg besteht aus zwei Schiebetüren und zwei Festelementen. Die hochwertigen Profile sind in den Farben Chromoptik oder Alu Silber-matt erhältlich.

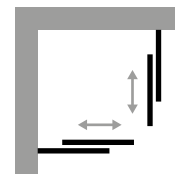

Profile Chromoptik
Griffe Chrom
Echtglas (ESG) Klar hell
Glasoption Mattierung mittig
Höhe 200 cm

Für einen komfortablen Sichtschutz
sind die Gläser optional mit
attraktiven Glasmattierungen lieferbar

Innovation für neue Freiräume

APERTO

Ein komfortabler Einstieg für jede
Raumsituation: Das Aperto Scharnier
ermöglicht eine Türöffnung nach
außen sowie innen und damit
vielfältige Gestaltungsmöglichkeiten.



reddot award 2018
winner



www.hsk.de



HSK

DIE BADEXPERTEN

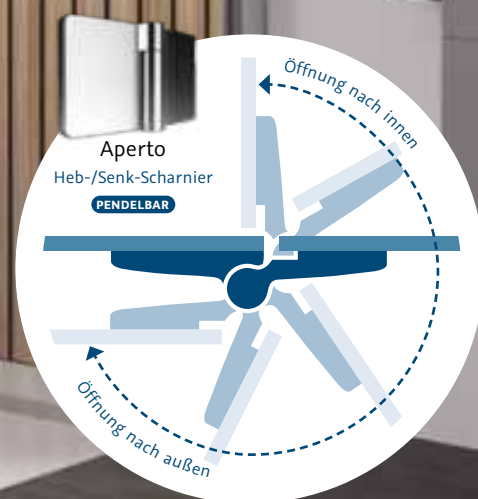

Drehtür pendelbar an Nebenteil für Seitenwand



Komfortabel

Das ausgezeichnete Aperto Scharnier punktet mit seiner Großzügigkeit – die Duschtür lässt sich nach außen und innen pendeln. Dabei sind Griffe, Scharniere, Wandprofile und Stabilisationsbügel im Design perfekt aufeinander abgestimmt.



Pflegeleicht

Alle Scharniere bilden eine perfekte Einheit mit dem Echtglas (ESG) der Duschkabine, da sie innen glasbündig sind. So wird die Reinigung und Pflege der Glasflächen besonders einfach.



Stabil

Ein solider Stabilisationsbügel sorgt auch bei der Serie Aperto für einen sicheren Halt der Glaselemente. Die abgerundeten Ecken verleihen der Duschkabine eine soft Optik.



Unsichtbar

Ideal auf die anderen Elemente der Duschkabine abgestimmt ist auch das Clipsprofil. Die versteckte Montagetechnik sorgt für einen simplen Aufbau der Duschkabine. Die glatte Oberfläche des Profils ist darüber hinaus besonders pflegeleicht.







Das Aperto Scharnier punktet mit seiner Großzügigkeit

Raumnische pendelbar, 3-teilig

Großzügig, elegant und perfekt eingebettet – die 3-teilige Raumnische macht aus jedem Duschplatz einen stilvollen Rückzugsort. Auch besonders breite Duschbereiche lassen sich umsetzen – Nischen mit bis zu 180 cm Breite, im Sondermaß sogar bis zu 200 cm, sind problemlos realisierbar.



Profile Chromoptik
Scharniere Chrom
Griff Chrom
Echtglas (ESG) Klar hell
Höhe 200 cm

Serie



Optional



Runddusche pendelbar, 4-teilig

Die 4-teilige Runddusche mit zwei Tür-
elementen ist perfekt für die Raumecke
und bietet einen großzügigen Einstieg.
Nach innen geschwenkt können sie ganz
praktisch abtropfen und trocknen.

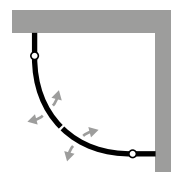

Profile Chromoptik
Scharniere Chrom
Griffe Chrom
Echtglas (ESG) Klar hell
Höhe 200 cm

Bei Rundduschen kein
TwinSeal möglich.

Keine Sonderhöhe möglich.

Die Türen
lassen sich
weit nach
innen
und außen
pendeln





Eckeinstieg pendelbar 4-teilig, Chrom



Eckeinstieg pendelbar, 4-teilig

Perfekt für schwierige Raumsituationen: Dank der schmalen Festelemente lässt sich die Tür auch bei hervorstehenden Heizkörpern oder ähnlichen Hindernissen problemlos öffnen. Die Türen lassen sich dank des innovativen Scharniers weit nach innen und nach außen pendeln.

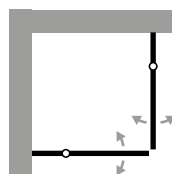

Profile Schwarz-matt
Scharniere Schwarz-matt
Griffe Schwarz-matt
Echtglas (ESG) Klar hell
Höhe 200 cm

Serie



Optional



Drehtür pendelbar an Nebenteil für Seitenwand

Über einen großzügigen Zugang verfügt die pendelbare Drehtür mit Seitenwand. Die überzeugende Qualität und hervorragende Optik der Aperto in der Trendfarbe Schwarz-matt zeichnet sich durch modernes Design und eine exzellente Verarbeitung aus, was sie zu einer beliebten Wahl für stilbewusste Einrichtungsliebhaber macht.

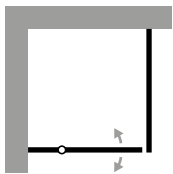

Profile Schwarz-matt
Scharniere Schwarz-matt
Griff Schwarz-matt
Echtglas (ESG) Klar hell
Höhe 200 cm



Abb. zeigt optionale Montage der Seitenwand auf der Badewanne

Drehtür pendelbar an Nebenteil für verkürzte Seitenwand

Besonders platzsparend für die Raumecke in kleinen Bädern präsentiert sich die pendelbare Drehtür mit verkürzter Seitenwand. Serienmäßig findet die Montage der Seitenwand neben der Badewanne ihren Platz, optional kann diese auch auf der Badewanne angebracht werden.

Für die serienmäßige Lösung, bei der sich die Seitenwand neben der Badewanne befindet, siehe Seite 193.

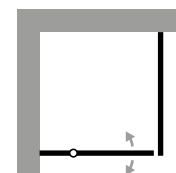

Profile Chromoptik
Scharniere Chrom
Griff Chrom
Echtglas (ESG) Klar hell
Höhe 200 cm



Drehfalttür Fensterlösung pendelbar, 5-teilig

Selbst in kleinen Räumen mit Fenstern schafft die Aperto Fensterlösung genug Platz, um einen größtmöglichen Duschbereich zu bieten. Der Heb-/Senk-Mechanismus bringt die faltbaren Türelemente sanft und sicher in die richtige Position.

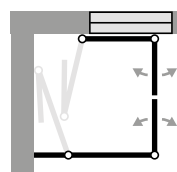

Profile Chromoptik
Scharniere Chrom
Griffe Chrom / Gummi
Echtglas (ESG) Klar hell
Höhe 200 cm

Serie



Optional



ENTSPANNUNGSSORT



Innovatives Profil schafft Flexibilität

APERTO PRO

Die Highlights der Aperto Serie
kombiniert mit verschiedenen
Profilmöglichkeiten, das ist
die erweiterte Duschkabinenserie
Aperto Pro.



reddot winner 2021



www.hsk.de

HSK

DIE BADEXPERTEN



Drehtür Nische pendelbar an Nebenteil

APERTO PRO

Innovatives Profil schafft Flexibilität



Flexibel

Das dezente Wandprofil in Chromoptik, Gunmetal gebürstet oder Schwarz-matt lässt sich auf der Fliese bzw. Wand, auf Putz oder im Putz montieren. Je nach Einbau des Profils kann die Duschkabine teilgerahmt oder auch rahmenlos aussehen.



Innenbündig

Nicht nur schön, sondern auch gut durchdacht: Die innen glasbündigen Scharniere vereinfachen die Reinigung und Pflege der Glasflächen enorm.



Griffig

Der frische und softe Look der Aperto Pro spiegelt sich in allen Details wider: Scharniere, Wandprofile, Griffe und Stabilsationsbügel sind perfekt aufeinander abgestimmt.



Versteckt

Bei der Montage der Wandprofile im Putz scheint die Duschkabine Aperto Pro rahmenlos zu sein. Das sieht nicht nur schick aus, sondern ist auch besonders stabil.





Profilmontage
im Putz

APERTO PRO

Innovatives Profil schafft Flexibilität



Drehtür Nische pendelbar an Nebenteil

Die Aperto Pro ist wie gemacht für stilvolle Nischen. Je nach Montage setzt das Profil gezielte Akzente (auf Fliese / Putz) oder rückt dezent in den Hintergrund (im Putz). In der Profifarbe Gunmetal gebürstet werden unscheinbare Nischenlösungen zum modernen Schmuckstück.

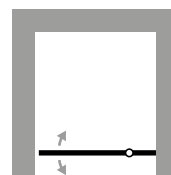

Profile Gunmetal gebürstet
Scharniere Gunmetal gebürstet
Griff Gunmetal gebürstet
Echtglas (ESG) Klar hell
Höhe 200 cm



Montage auf Fliese



A) Wand B) Putz C) Fliesenkleber D) Wandfliese

Montage auf Putz



Einputzschiene

Montage im Putz



Einputzschiene



EckEinstieg pendelbar, 4-teilig

Eine ideale Lösung für schwierige Raumsituationen ist der pendelbare EckEinstieg. Trotz hervorstehender Gegenstände, wie einem Heizkörper, ermöglichen die Festelemente das weite Öffnen der Duschtüren.

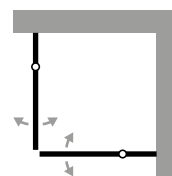

Profile Chromoptik
Scharniere Chrom
Griffe Chrom
Echtglas (ESG) Klar hell
Höhe 200 cm



Drehtür pendelbar an Nebenteil für Seitenwand

Scheinbar rahmenlos und trotzdem fest verankert sind die in der Wand montierten Wandanschlussprofile. Der zusätzliche Stabilisationsbügel macht die Duschkabine auch mit einer Türbreite bis zu 130 cm besonders sicher.

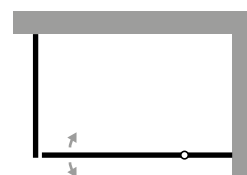

Profile Chromoptik
Scharniere Chrom
Griff Chrom
Echtglas (ESG) Klar hell
Höhe 200 cm

Abb. zeigt optionalen Stangengriff, 39 cm

Serie



Optional





Der zeitlose Trend im Bad-Design

PREMIUM SOFTCUBE

Frisches Design für eine zeitlose
und moderne Badgestaltung:

Diese 6 mm Serie besticht durch
ein umfangreiches Programm und
vielfältige Möglichkeiten.



www.hsk.de





PREMIUM SOFTCUBE

Der zeitlose Trend im Bad-Design



Formschön

Das frische und softe Design findet sich in Griffen, Scharnieren, Wandprofilen und Stabilisationsbügeln wieder. Für zusätzlichen Komfort sorgt der optionale Stangengriff.



Pflegeleicht

Die innen glasbündigen Scharniere bilden mit dem Echtglas (ESG) eine perfekte Einheit. Die Reinigung der Glasflächen wird damit ein Kinderspiel.



Stabil

Der Softcube Stabilisationsbügel bietet Design mit Funktion. Der Glashalter fixiert die 6 mm starken Gläser zuverlässig. Die abgerundeten Ecken unterstreichen den einheitlichen Look.

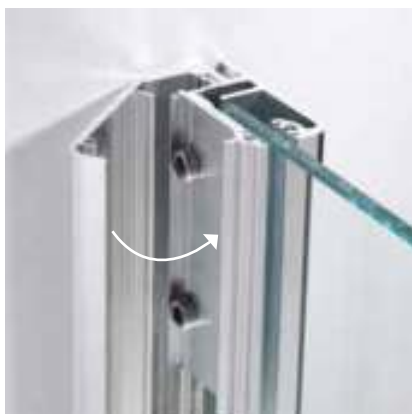

Unsichtbar

Das auf die sanfte Softcube Formsprache abgestimmte Clipsprofil sorgt durch die versteckte Montage-technik für einen simplen Aufbau der Duschkabine. Die glatte Oberfläche des Profils ist darüber hinaus besonders pflegeleicht.





Drehtür an Nebenteil für Seitenwand. Abb. zeigt optionalen Stangengriff

PREMIUM SOFTCUBE

Der zeitlose Trend im Bad-Design



EckEinstieg, 4-teilig

Einen großzügigen Zugang und eine leichte Reinigung bietet der Premium Softcube EckEinstieg. Zusätzliche Erleichterung bringt die optionale Glasversiegelung TwinSeal, welche Seifenresten und Kalk die Angriffsfläche nimmt. Die edlen Griff-lösungen sorgen für ein leichtes Handling der Türen.

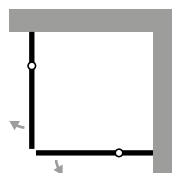

Profile Chromoptik
Scharniere Chrom
Griffe Chrom
Echtglas (ESG) Klar hell
Höhe 200 cm

Drehtür an Nebenteil für Seitenwand im Sondermaß

Dachschrägen, schiefe Wände und Vorbauten sind durch das Sondermaß-konzept von HSK kein Hindernis. Die Seitenwände lassen sich perfekt an die baulichen Gegebenheiten anpassen.

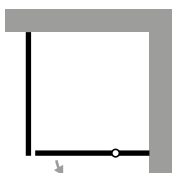

Profile Chromoptik
Scharniere Chrom
Griff Chrom
Echtglas (ESG) Klar hell
Höhe 200 cm



Serie



Optional





Runddusche, 4-teilig

Diese 4-teilige Runddusche mit zwei Türelementen ist die perfekte Lösung für die Raumecke. Die hochwertigen Wandprofile in Chromoptik passen ideal zur Designwelt Softcube.

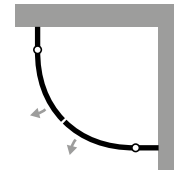

Profile Chromoptik
Scharniere Chrom
Griffe Chrom
Echtglas (ESG) Klar hell
Höhe 200 cm

Bei Rundduschen kein TwinSeal möglich.

Keine Sonderhöhe möglich.

Fünfeckdusche, 3-teilig

Schlicht im Design und besonders platzsparend ist diese Lösung für die Raumecke in kleinen Bädern. Die Tür wird sicher von einem Festelement gehalten und schließt zuverlässig mit dem Magnet-Dichtprofil.

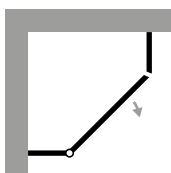

Profile Chromoptik
Scharniere Chrom
Griff Chrom
Echtglas (ESG) Klar hell
Höhe 200 cm



Abb. zeigt optionalen Stangengriff

Transparente Frische im Badezimmer

PREMIUM CLASSIC

Klassisches Design, eine umfangreiche Farbpalette und attraktive Glasdekore aus 6 mm starkem Echtglas (ESG) erfüllen höchste Ansprüche an Optik und Material.





Runddusche, 4-teilig (asymmetrisch)

PREMIUM CLASSIC

Transparente Frische im Bad



Pflegeleicht

Die innen glasbündigen Premium Classic Scharniere bilden mit dem Echtglas (ESG) eine perfekte Einheit. Nach dem Duschbad lässt sich das Wasser leicht mit einem Glaswischer abziehen.



Stabil

Der auf die Anforderungen der vielfältigen Modellpalette der Premium Classic abgestimmte Stabilisationsbügel sorgt für einen sicheren Stand der 6 mm starken Glaselemente. Er passt perfekt zu allen lieferbaren Profilfarben.



Praktisch

Bei Kombination mit einer Badewanne bietet sich eine verkürzte Seitenwand als Anschlussmöglichkeit an. Die Position der kurzen Seitenwand neben der Badewanne lässt das Wasser in die Duschzone laufen und ermöglicht durch den Abstand zur Wanne eine problemlose Reinigung.



Fest

Passend zum individuellen Einrichtungsstil können die Wandanschlussprofile aus hochwertigem Aluminium farblich angeglichen werden. Die langlebige und pflegeleichte Pulverbeschichtung gibt es in vielen Standard- und Sonderfarben sowie in Chromoptik.

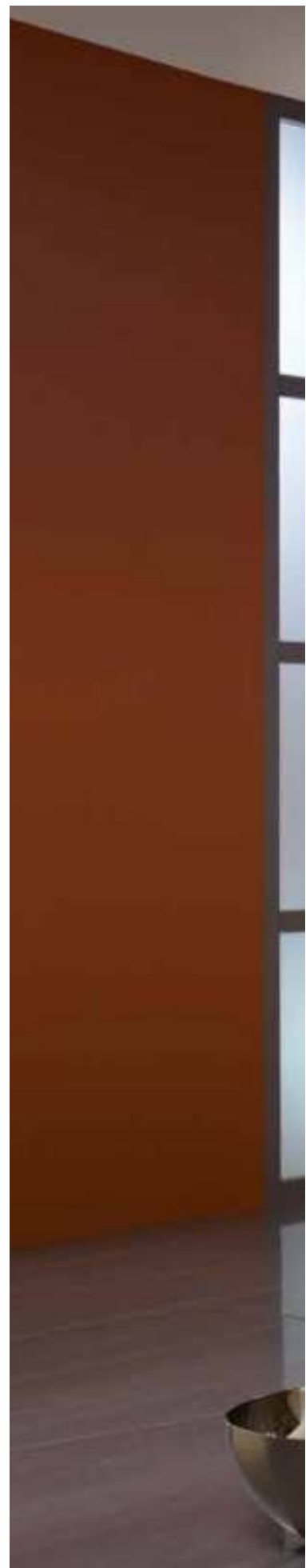



EckEinstieg, 4-teilig

PREMIUM CLASSIC

Transparente Frische im Bad



Zahlreiche
Profilfarben,
maximale
Gestaltungs-
freiheit

Drehtür Nische an Nebenteil

Der vorgezogene Drehpunkt ermöglicht eine Installation auch bei ungünstig platzierten Heizkörpern oder Mauervorsprüngen. Diese Duschabtrennung ist die perfekte Lösung für großzügige Nischen und im Sondermaß mit einer Breite von bis zu 130 cm realisierbar.

Entdecken Sie die Vielfalt attraktiver Profilfarben auf Seite 353.

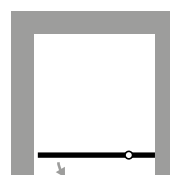

Profile Chromoptik
Scharniere Chrom
Griff Chrom
Echtglas (ESG) Klar hell
Höhe 200 cm



Drehtür an Nebenteil für Seitenwand/ verkürzte Seitenwand

Die Seitenwand bietet Flexibilität für die Kombination mit der angrenzenden Badewanne. Die verkürzte Variante wird neben dem Wannenrand angebracht, sodass das Wasser einfach in die Duschkabine abfließt. Der leichte Abstand zur Wanne erleichtert die Reinigung. Alternativ auch als Version auf der Wanne lieferbar.

Für eine Lösung bei der sich die Seitenwand direkt auf der Badewanne befindet, eignet sich die Aperto Serie auf Seite 173.

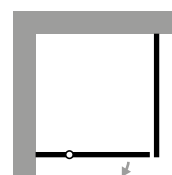

Profile Alu Silber-matt
Scharniere Chrom
Griff Chrom
Echtglas (ESG) Klar hell
Höhe 200 cm

Serie



Optional



Technische Perfektion

EXKLUSIV 2.0

Bewährter Alleskönner mit
technischen Highlights
im modifizierten Design für eine
geradlinige, schlanke Optik.



reddot winner 2023



www.hsk.de



HSK

DIE BADEXPERTEN



Eckeinstieg pendelbar, 4-teilig

EXKLUSIV 2.0

Technische Perfektion



Bewährt

Die Duschkabinenserie Exklusiv 2.0 vereint das Beste ihres Vorgängermodells mit durchdachten Details zu einem hochqualitativen, modernen Duschkonzept. Was bleibt, ist die gewohnte Funktionalität und technische Performance, ohne die Variabilität an Sondermaßen einzuschränken.



Funktional

Das ergonomische Design der verschiedenen Griffoptionen unterstreicht den modernen Auftritt der Exklusiv 2.0. Der Standard Knopfgriff oder optional verfügbare griptoptimierte Rändelgriff gewährleisten dabei stets höchsten Nutzungskomfort sowie optimale Griffsicherheit beim Öffnen und Schließen der Türen.



Stabil

Die optisch überarbeiteten Stabilisationsbügel und Wandprofile sorgen für einen zeitgemäßen Auftritt und sicheren Halt. Farblich aufeinander abgestimmt sind sie in den Profilfarben Alu Silber-matt, Chromoptik oder trendigem Schwarz-matt erhältlich.



Sicher fixiert

Technische Perfektion bietet das flache Wandanschlussprofil der Seitenwand – ohne sichtbare Verschraubungen – mit spezieller Kedertechnik. Dabei werden die Festelemente in das befestigte Wandprofil eingeschoben, ausgerichtet und dauerhaft sowie dicht fixiert. Dies sorgt für eine einfache, schnelle und vor allem sichere Montage.





EXKLUSIV 2.0

Technische Perfektion



Runddusche pendelbar, 4-teilig

Die 4-teilige Exklusiv 2.0 Runddusche bietet bei bewährter Funktion ein starkes Design. Die nach innen und außen pendelbaren Türflügel eröffnen flexible Gestaltungsmöglichkeiten und garantieren einen großzügigen Einstieg.

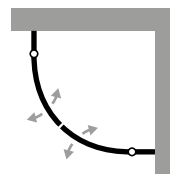

Profile Chromoptik
Griffe Chrom
Echtglas (ESG) Klar hell
Höhe 200 cm

Bei Rundduschen kein
TwinSeal möglich.

Keine Sonderhöhe möglich.

Runddusche Halbkreis pendelbar, 4-teilig

Die Runddusche überzeugt mit ihrer eleganten Linienführung und passt ideal in kompakte Bäder. Ihre sanft geschwungene Form schafft ein harmonisches Gesamtbild und sorgt zugleich für ein angenehmes Raumgefühl beim Duschen.

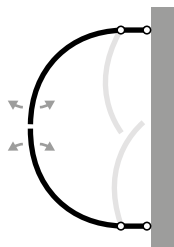

Profile Chromoptik
Griffe Chrom
Echtglas (ESG) Klar hell
Höhe 200 cm

Bei Rundduschen kein
TwinSeal möglich.

Keine Sonderhöhe möglich.





Abb. zeigt optionale Stangengriffe

Fünfeckdusche pendelbar, 4-teilig

Die platzsparende Fünfeckdusche bietet hohen Duschkomfort auf wenig Raum und ist ideal für besondere Bäder. Dank der schmalen Festelemente lassen sich die Duschtüren problemlos nach außen öffnen oder auch nach innen schwenken, ohne gegen die Armatur zu stoßen.

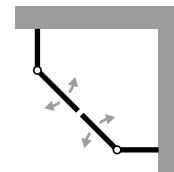

Profile Chromoptik
Griffe Chrom
Echtglas (ESG) Klar hell
Höhe 200 cm

EckEinstieg pendelbar, 2-teilig

Der 2-teilige EckEinstieg ist eine klassische und doch zeitlose Lösung für Ihr Bad. Die Duschtüren lassen sich bequem nach innen und außen öffnen, dabei verleihen die modifizierten Wandanschlussprofile der Duschkabine eine geradlinige sowie klare Optik.

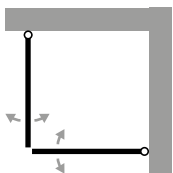

Profile Chromoptik
Griffe Chrom
Echtglas (ESG) Klar hell
Glasoption Mattierung mittig
Höhe 200 cm



Abb. zeigt Glasoption Mattierung mittig

Serie



Optional



EXKLUSIV 2.0

Technische Perfektion

Eckeinstieg pendelbar, 4-teilig

Ungünstig geschnittene Bäder, mit Mauer-
vorsprung oder Heizkörper neben der
Duschkabine, erfordern eine besondere
Technik, die ebenso einen großen Ein-
stieg in die Duschzone erlaubt: Dafür ist
der 4-teilige Eckeinstieg perfekt. Dank
der innovativen Profilvertechnik, ohne sicht-
bare Verschraubungen, ist die Pflege
der Duschkabine äußerst komfortabel
und schön einfach. Abgerundet wird
die exklusive Optik durch die Trendfarbe
Schwarz-matt.

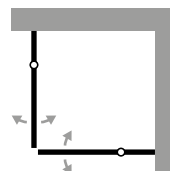

Profile Schwarz-matt
Griffe Schwarz-matt
Echtglas (ESG) Klar hell
Höhe 200 cm



Auch in
Gunmetal gebürstet
erhältlich



Auch in
Gunmetal gebürstet
erhältlich



Abb. zeigt optionalen Stangengriff

Drehtür Nische

Die Drehtür Nische der Serie Exklusiv 2.0 ist mit einem funktionalen Heb-/Senk-Mechanismus ausgestattet und öffnet dabei nach außen. Das Türelement hält die Wärme in der Duschkabine und dient als zuverlässiger Spritzschutz, dabei besticht die Duschkabine mit klaren Linien sowie modernen Wandanschlussprofilen.

Optional auch als pendelbare Variante erhältlich.

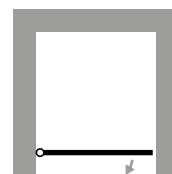

Profile Chromoptik
Griff Chrom
Echtglas (ESG) Klar hell
Höhe 200 cm

Drehtür für Seitenwand

Die Kombination aus einer Drehtür mit einer Seitenwand eröffnet flexible Gestaltungsmöglichkeiten im Bad. Direkt neben der Dusche können Heizkörper oder Möbel ihren Platz finden, ohne den Komfort eines großen Einstiegs zu reduzieren. Moderne großflächige RenoDeco Wandverkleidungen sorgen für das gewisse Extra.

Optional auch als pendelbare Variante erhältlich.

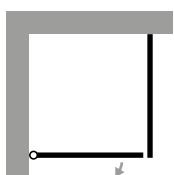

Profile Schwarz-matt
Griff Schwarz-matt
Echtglas (ESG) Klar hell
Höhe 200 cm



Abb. zeigt optionalen Stangengriff

Auch in
Gunmetal gebürstet
erhältlich

Serie



Optional



EXKLUSIV 2.0

Technische Perfektion



Abb. zeigt optionalen Stangengriff

Drehtür für verkürzter Seitenwand

Wenn Dusche und Badewanne direkt aneinander stehen, lässt sich eine verkürzte Seitenwand auf dem Badewannenrand installieren. Durch das spezielle Magnetprofil der Exklusiv 2.0 bleibt das Duschwasser im Duschbereich, dabei schließt die Tür zuverlässig ab. Farblich an die Duschkabine angepasste Armaturen verleihen dem Bad einen stimmigen Look.

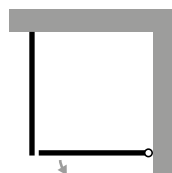

Profile Schwarz-matt
Griff Schwarz-matt
Echtglas (ESG) Klar hell
Höhe 200 cm

Drehtür für wegschwenkbare Seitenwand

Auch in Raumsituationen mit einer bestehenden Badewanne bleibt ausreichend Platz für eine großzügige Dusche: Die Exklusiv 2.0 kann mit einer wegschwenkbaren Seitenwand ausgestattet werden, um die Pflege der Glaselemente sicherzustellen. Das Magnetschließprofil sorgt für einen garantierten Spritzschutz, außerdem bleibt so die Wärme in der Duschzone.

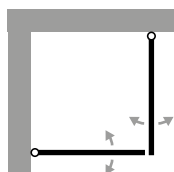

Profile Chromoptik
Griff Chrom
Echtglas (ESG) Klar hell
Höhe 200 cm





Abb. zeigt optionale Stangengriffe

Pendeltür Nische

Eine Nischenlösung mit zwei Pendeltüren ist ideal für beengte Bäder. Der praktische Heb-/Senk-Mechanismus der Duschtüren sorgt für eine zuverlässige Dichtigkeit und hervorragende Handhabung. Für langanhaltende Freude an der neuen Duschkabine sorgt die optionale Glasversiegelung TwinSeal.

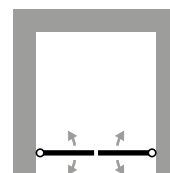

Profile Chromoptik
Griffe Chrom
Echtglas (ESG) Klar hell
Höhe 200 cm

Pendeltür für Seitenwand

Die schlanken Duschtüren lassen sich bequem nach innen und außen schwingen, die kantigen Details der Duschkabine sorgen für eine geradlinige sowie moderne Optik.

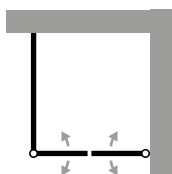

Profile Schwarz-matt
Griffe Schwarz-matt
Echtglas (ESG) Klar hell
Höhe 200 cm



Abb. zeigt optionale Stangengriffe

Serie



Optional



EXKLUSIV 2.0

Technische Perfektion

Abb. zeigt optionale Stangengriffe

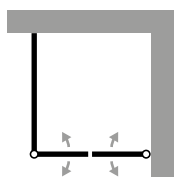

Profile Chromoptik
Griffe Chrom
Echtglas (ESG) Klar hell
Höhe 200 cm

Pendeltür für verkürzte Seitenwand

Eine tolle Lösung für die ganze Familie bietet diese Pendeltür mit verkürzter Seitenwand: Neben der Badewanne platziert, lassen sich die Türflügel der Duschkabine leicht schwingen und ermöglichen einen großen Duschbereich in kleinen oder verwinkelten Räumen.



Drehtür Nische pendelbar mit Nebenteil

In besonders breiten Nischen oder am Kopf von Schlauchbädern ist die 2-teilige Raumnische mit ihrer möglichen Breite von bis zu 160 cm, im Sondermaß sogar bis zu 200 cm, eine ideale Lösung. Die Kombination aus Festelement, pendelbarer Tür, innovativem Wandanschlussprofil und zuverlässigem Stabilisationsbügel sorgt für einen Duschbereich der Extraklasse.

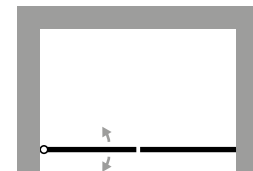

Profile Alu Silber-matt
Griff Alu Silber-matt
Echtglas (ESG) Klar hell
Höhe 200 cm



Raumnische pendelbar, 4-teilig

Auch diese Pendeltürlösung punktet in breiten Nischen und überzeugt besonders mit ihren komfortablen Einstiegsmaßen. Die beiden Festelemente an den Seiten können zudem individuell an die Raumsituation angepasst werden.

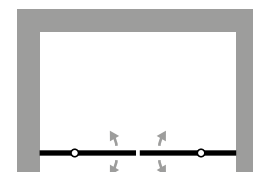

Profile Chromoptik
Griffe Chrom
Mattglas (ESG)
Höhe 200 cm

Sonderhöhe bis max. 210 cm möglich.



EXKLUSIV 2.0

Technische Perfektion

EXKLUSIV 2.0



Drehfalttür Runddusche Halbkreis pendelbar, 4-teilig

Weit öffnende Türelemente, kombiniert mit minimalem Raumbedarf, bietet diese zusammenfaltbare Exklusiv 2.0 Halbkreisdusche. Die praktische Drehfalttürlösung schafft einen großzügigen Duschbereich, der nach dem Duschen zur zusätzlichen Wellnessfläche im Bad wird – besonders komfortabel in kleinen Räumen.

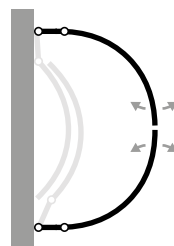

Profile Chromoptik
Scharniere Chrom
Griffe Chrom / Gummi
Echtglas (ESG) Klar hell
Höhe 202 cm

Bei Rundduschen kein
TwinSeal möglich.

Keine Sonderhöhe möglich.



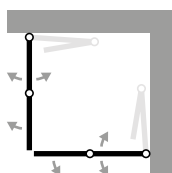

Profile Chromoptik
Scharniere Chrom
Griffe Chrom / Gummi
Echtglas (ESG) Klar hell
Höhe 200 cm

Drehfalttür Eckeinstieg pendelbar

Gerade in barrierefreien Bädern überzeugt die Exklusiv 2.0 mit einem modernen Design und bewährter Technik. Besonders der Eckeinstieg mit Drehfalttüren ist ein innovatives Raumsparwunder. So lassen sich die Duschtüren nicht nur weiträumig öffnen und garantieren einen großzügigen Einstieg in die Duschkabine, sondern können komplett an die Wand gefaltet werden – ideal für generationsübergreifende Bäder mit Zukunft.

Serie



Optional



EXKLUSIV 2.0

Technische Perfektion

EXKLUSIV 2.0



Drehfalttür Eckeinstieg pendelbar an Nebenteil

Selbst im kleinsten Bad findet diese Duschkabine ihren Platz. Dank der schmalen Festelemente lassen sich die Duschtüren bei zum Beispiel hervorstehenden Heizkörpern problemlos nach außen öffnen oder auch nach innen schwenken und zusammenfallen, ohne gegen die Armatur zu stoßen. Der speziell entwickelte Puffergriff verhindert das harte Anschlagen des Glases und macht die Handhabung auch mit feuchten Händen rutschsicher.

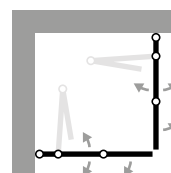

Profile Schwarz-matt
Scharniere Schwarz-matt
Griffe Schwarz-matt
Echtglas (ESG) Klar hell
Höhe 200 cm

Drehfalttür Eckeinstieg pendelbar mit Festelement

Wenn aus einer Badewanne eine Dusche werden soll und eine nur sehr geringe Tiefe zur Verfügung steht, ist die Exklusiv 2.0 eine elegante Duschlösung: Die dreh- und faltbaren Türelemente lassen sich nach außen oder innen wegklappen und ermöglichen einen komfortablen Zugang in die Duschzone. Optional kann ein zusätzlicher Puffergriff an den Türelementen die Bedienung erleichtern und macht die Handhabung noch sanfter.

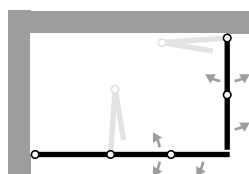

Profile Schwarz-matt
Scharniere Schwarz-matt
Griffe Schwarz-matt
Echtglas (ESG) Klar hell
Höhe 200 cm



Auch in
Gunmetal gebürstet
erhältlich



Drehfalttür Nische pendelbar

Die Exklusiv 2.0 Drehfalttür eignet sich hervorragend in Schlauchbädern oder Raumnischen. Das komplette Wegdrehen des gefalteten Türelements ermöglicht einen komfortablen Einstieg in die Dusche. Wird die Tür nach dem Duschen nach innen gefaltet – kann der Duschbereich optimal lüften und schneller trocknen.

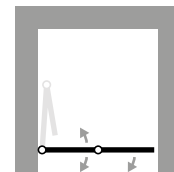

Profile Chromoptik
Scharniere Chrom
Griff Chrom / Gummi
Echtglas (ESG) Klar hell
Höhe 200 cm

Drehfalttür pendelbar für Seitenwand

Einen komfortablen Einstieg bekommt man bei einer Drehfalttürlösung, neben der Seitenwand lassen sich bequem Heizkörper oder auch Badmöbel platzieren. Die Türelemente lassen sich komplett nach innen oder außen falten. Die innen glasbündigen Scharniere und modernen Wandanschlussprofile, ohne sichtbare Verschraubungen, machen die Reinigung der Duschkabine schön pflegeleicht.

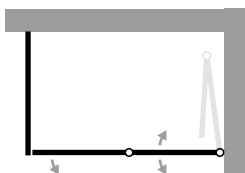

Profile Chromoptik
Scharniere Chrom
Griff Chrom / Gummi
Echtglas (ESG) Klar hell
Höhe 200 cm

Auch in
Gunmetal gebürstet
erhältlich



Serie



Optional



Perfekter Dusch- komfort

FAVORIT NOVA

Beste Qualität in frischem Look.

Die standfeste 5 mm Serie
vereint schlankes Design mit
bewährter Qualität.



www.hsk.de





FAVORIT NOVA

Perfekter Duschkomfort



Modern

Die Serie Favorit Nova glänzt mit ihrer zeitlosen Profilloptik. Funktionale Details wie ein optimaler Verstellbereich runden den geradlinigen Look ab.



Funktional

Die Stangengriffe lassen sich leicht bedienen und wirken dank der verchromten Oberfläche und ihrer schlanken Form sehr elegant.



Platzsparend

Komplett einfaltbar dank raffiniertem Scharnier: Die pendelbaren Duschkabinentüren lassen sich für einen großzügigen Einstieg weiträumig nach innen sowie außen öffnen und können platzsparend komplett an die Wand gefaltet werden.



Pendelbar

Die Profile sind in den Farben Chrom, Alu Silber-matt oder Weiß erhältlich. Sie besitzen verchromte Drehlager mit Pendelfunktion. Der integrierte Heb-/Senk-Mechanismus erleichtert das Öffnen und Schließen.





FAVORIT NOVA

Perfekter Duschkomfort

FAVORIT NOVA



Runddusche pendelbar, 4-teilig

Die Runddusche der Serie Favorit Nova überzeugt durch ihr modernes Design und die hochwertige Verarbeitung – hier gehen Qualität und Preis Hand in Hand. Damit ist diese Runddusche ideal für das erste Familienbad oder den Objektbereich.

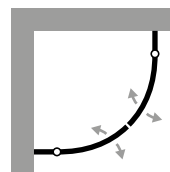

Profile Chromoptik
Griffe Chrom
Echtglas (ESG) Klar hell
Höhe 195 cm

Bei Rundduschen kein
TwinSeal möglich.

Keine Sonderhöhe möglich.

EckEinstieg pendelbar, 2-teilig

Diese Duschkabine bietet viel Platz für den Einstieg. Die Drehtüren öffnen weit nach außen und können auch nach innen geklappt werden. Die Türelemente sind in den Breiten 75 cm bis 100 cm erhältlich und schließen dank Heb-/Senk-Mechanismus sowie Magnetschließleisten leicht und zuverlässig.

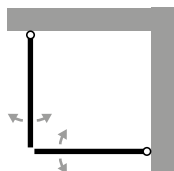

Profile Alu Silber-matt
Griffe Chrom
Echtglas (ESG) Klar hell
Höhe 195 cm



Serie



Optional





Eckeinstieg pendelbar, 4-teilig

Perfekt für die Ecke: Diese Duschkabine überzeugt durch ihre klare Linienführung und funktionale Gestaltung. Dank der platzsparenden Bauweise eignet sie sich ideal für kleinere Bäder oder anspruchsvolle Grundrisse. Die hochwertige Chromoptik verleiht dem Bad einen modernen, glänzenden Akzent und fügt sich harmonisch in verschiedenste Einrichtungsstile ein.

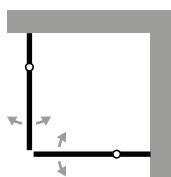

Profile Chromoptik
Griffe Chrom
Echtglas (ESG) Klar hell
Höhe 195 cm

FAVORIT NOVA

Perfekter Duschkomfort



Abb. zeigt
Glasoption Mattierung mittig

Drehtür Nische pendelbar

Auch als Drehtür in Nische bietet die Favorit Nova optimale Eigenschaften: einen großen Einstieg, hohe Funktionalität und nachhaltige Qualität. Das 5 mm Echtglas (ESG) ist auf Wunsch mit dekorativer Glasmattierung lieferbar.

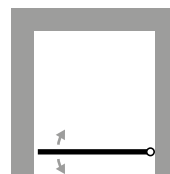

Profile Chromoptik
Griff Chrom
Echtglas (ESG) Klar hell
Glasoption Mattierung mittig
Höhe 195 cm

Pendeltür Nische

Nach außen oder nach innen? Bei einer Pendeltür geht beides. Die Elemente dieser Favorit Nova Duschattrennung lassen sich weit nach innen und außen schwenken. Je nach Bedarf oder Raumsituation sind sie auch mit einer Seitenwand kombinierbar.

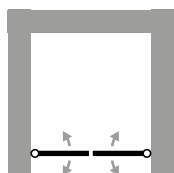

Profile Chromoptik
Griffe Chrom
Echtglas (ESG) Klar hell
Höhe 195 cm



Serie



Optional





Abb. zeigt optionale Puffergriffe am zweiten Türelement

Drehfalttür Eckeinstieg pendelbar

Die Drehfalttüren als Eckeinstieg lassen sich weiträumig öffnen, wodurch ein großzügiger Einstieg in die Duschkabine entsteht, ohne in den Raum zu ragen. Bei Nichtgebrauch können die Drehfalttüren komplett an die Wand gefaltet werden. Die beidseitigen Puffergriffe ermöglichen dabei ein angenehm sicheres Handling der Duschtüren und verhindern zudem das Zusammenstoßen der Glaselemente.

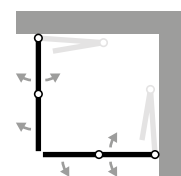

Profile Chromoptik
Griffe Chrom / Gummi
Echtglas (ESG) Klar hell
Höhe 195 cm

FAVORIT NOVA

Perfekter Duschkomfort



Drehfalttür Nische pendelbar

Wenig Platz, Nische und keine Möglichkeit für eine großzügige Türöffnung? Die pendelbare Drehfalttür für Nischen ist die clevere Lösung: beidseitig weit zu öffnen, platzsparend im Design und überraschend komfortabel im Alltag.

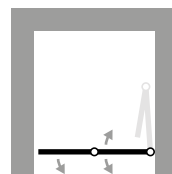

Profile Alu Silber-matt
Scharniere Chrom
Griff Chrom
Echtglas (ESG) Klar hell
Höhe 195 cm

Drehfalttür pendelbar für Seitenwand

Die pendelbaren Drehfalttüren sind die optimale Lösung für kleine Bäder, bei der normale Duschtüren an ihre Grenzen stoßen. Sie sind besonders platzsparend beim Öffnen und ermöglichen trotzdem einen größtmöglichen Zugang.

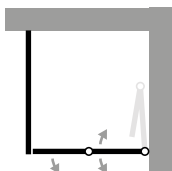

Profile Alu Silber-matt
Scharniere Chrom
Griff Chrom
Echtglas (ESG) Klar hell
Höhe 195 cm



Serie



Optional



Drehfalttür pendelbar für verkürzte Seitenwand

Im Falle eines in den Raum ragenden Vorwandsockels oder neben einer Badewanne sind Duschkabinen mit einer verkürzten Seitenwand in Kombination mit einer pendelbaren Drehfalttür die perfekte, platzsparende Lösung.

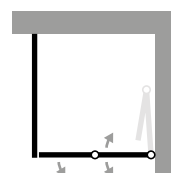

Profile Alu Silber-matt
Scharniere Chrom
Griff Chrom
Echtglas (ESG) Klar hell
Höhe 195 cm

Komplett
einfaltbar
dank
raffiniertem
Scharnier



Modernes Design und starke Präsenz

FAVORIT PLUS

Zeitlos schön mit moderner
Optik und Funktionalität.
Die optimale Lösung – nicht nur
für knifflige Badezimmer.



www.hsk.de





FAVORIT PLUS

Modernes Design und starke Präsenz



Griffig

Ein besonderes Ausstattungsmerkmal der Favorit Plus ist der griptimierte Türgriff mit Rändelstruktur. Er verleiht der Duschkabine eine exklusive Optik und sorgt für eine Extraportion Komfort im Handling.



Gepuffert

Der elegante Klinkengriff der Favorit Plus Drehfalttür sorgt für besonders leichtgängiges Öffnen und Schließen. Dank integrierter Pufferung schützt der Griff zuverlässig vor dem Zusammenstoßen der Glaselemente.



Funktional

Raffinierte Technik ohne Kompromisse: Die Glastür wird zwischen zwei von der Wand abgerückten Drehpunkten gelagert und eignet sich so auch für den Einsatz in kniffligen Badezimmern.



Zuverlässig

Mit markantem Profildesign wird die Favorit Plus Drehpunktür zum Blickfang in jedem Badezimmer. Die Magnetschließleiste sorgt für ein sauberes und zuverlässiges Schließen der 6 mm Echthlastüren. Ein komfortabler Einstieg ist Dank besonders flachem Bodenprofil möglich.





FAVORIT PLUS

Modernes Design und starke Präsenz

FAVORIT PLUS



Sanfte
Schiebetür
mit starker
Präsenz

Schiebetür Nische, 2-teilig (mit Bodenprofil)

Die Schiebetür im markanten Look der Serie Favorit Plus überzeugt mit einer innovativen kugelgelagerten Rollenführung für eine besonders leichtgängige und geräuscharme Betätigung. Zur einfachen Reinigung ist das Türelement abklappbar.

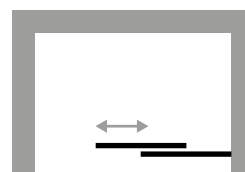

Profile Alu Silber-matt
Griff Chrom
Echtglas (ESG) Klar hell
Höhe 200 cm

Optional





Drehpunkttür Nische

Die Favorit Plus Drehpunkttür setzt sich mit moderner Optik und Funktionalität gekonnt in Szene. Zeitlos schön präsentiert sich die Drehpunkttür zwischen zwei von der Wand abgerückten Drehlagern, sodass störende Heizkörper, Fenster- oder Mauervorsprünge mit Leichtigkeit umgangen werden können – die optimale Lösung – nicht nur für knifflige Badezimmer.

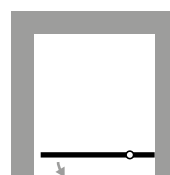

Profile Schwarz-matt
Griff Schwarz-matt
Echtglas (ESG) Klar hell
Höhe 200 cm



FAVORIT PLUS

Modernes Design und starke Präsenz

FAVORIT PLUS



Drehpunkttür mit Seitenwand

Mit Harmonie und Stil fügt sich die Drehpunkttür mit Seitenwand in der Profilfarbe Weiß-matt in das Badambiente ein. Für eine leichtere Reinigung und somit langanhaltende Freude an der Duschkabine sorgt die optionale Edelglas-Beschichtung.

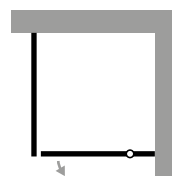

Profil Weiß-matt
Griff Weiß-matt
Echtglas (ESG) Klar hell
Höhe 200 cm



Drehpunkttür mit Seitenwand, Alu Silber-matt

Optional





Drehpunkt Pendeltür Nische

Puristisches Design, starke Kontraste: Im modernen Look mit markantem Profildesign wird die Favorit Plus Drehpunkt Pendeltür Nische zum Eyecatcher eines jeden Badezimmers. Die geradlinige Rahmenstruktur und der Türgriff mit griptoptimierter Rändelstruktur verleihen der Duschkabine eine exklusive Optik die sich sehen lassen kann.

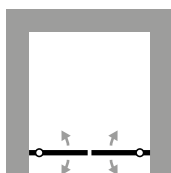

Profile Schwarz-matt
Griff Schwarz-matt
Echtglas (ESG) Klar hell
Höhe 200 cm

FAVORIT PLUS

Modernes Design und starke Präsenz



Klinkengriff

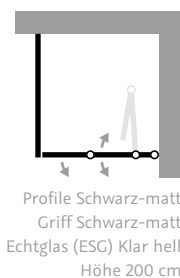

Drehpunkt Drehfalttür mit Seitenwand

Klar in der Linienführung, stark im Auftritt – die voll-gerahmte Duschkabine mit Drehpunkt Drehfalttür in edlem Schwarz-matt setzt markante Akzente im Bad. Der gepufferte Klinkengriff unterstreicht nicht nur das durchdachte Design, sondern ermöglicht auch ein besonders sanftes und sicheres Öffnen der Tür.

Optional





Einladend und erfrischend

FAVORIT

Modellvielfalt mit durchdachter

Funktionalität sorgt für un-

beschwertes Duschvergnügen.

Wählen Sie aus vielen Profilfarben

sowie Echt- und Kunstgläsern.



www.hsk.de





Schiebetür Eckeinstieg, 4-teilig (bodenfrei)

FAVORIT

Einladend und erfrischend



Zeitlos attraktiv

Details, wie hochwertige Griffösungen, pflegeleichte Schließprofile und praktische Handtuchhalter, machen die Serie Favorit zu einer beliebten Ausstattungslinie.



Einfach

Durch das besondere System lassen sich beim Reinigen die Schiebetüren nach innen wegklappen. Profile ohne Ecken und Kanten erleichtern die Reinigung.



Serienmäßig

Der serienmäßige Handtuchhalter der Favorit Seitenwand bietet dem Handtuch Platz, wo es gebraucht wird: direkt an der Dusche.



Leichte Pflege

Die optionale Edelglas-Beschichtung schließt die unsichtbaren Poren des Glases. Das Antrocknen von Wassertropfen und Festsetzen von Seifenresten, Schmutz und Kalk wird spürbar reduziert. Das erleichtert die regelmäßige Reinigung.





Auch in Schwarz-matt
erhältlich

Schiebetür Nische, 2-teilig (bodenfrei)

FAVORIT

Einladend und erfrischend

Auch in Schwarz-matt
erhältlich

Schiebetür Eckeinstieg, 4-teilig (bodenfrei)

Besonders leichtgängige Schiebetüren ermöglichen einen komfortablen Einstieg auch in beengten Räumen. Ein Magnetgleiter sorgt für eine nahezu berührungslose Führung der Duschtür, dabei weist sie eine sanfte Laufeigenschaft und zuverlässige Stabilität auf. Besonders praktisch ist der innovative Abklappmechanismus in der Türführung. Dank ihm können die Schiebetüren für eine einfache Reinigung nach innen geschwenkt werden.

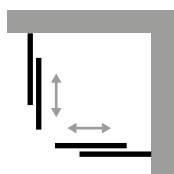

Profile Chromoptik
Griffe Chrom
Echtglas (ESG) Klar hell
Höhe 200 cm



Dezenter Magnetgleiter



Einfach abzuklappen



Leicht zu reinigen

Sanfte Schiebetür mit magne- tischer Türführung

Schiebetür Nische, 2-teilig (bodenfrei)

Die platzsparende Schiebetür lässt sich einfach und leise öffnen, das hochwertige sowie montagefreundliche Wandprofil sorgt für solide Sicherheit. Optisch kann die Duschkabine mit klaren Linien, bewährtem Riegelgriff und 6 mm starken Glaselementen überzeugen. Zudem besticht sie durch eine leichte Pflege.

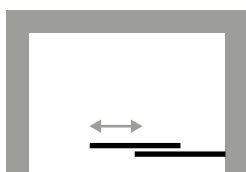

Profil Chromoptik
Griff Chrom
Echtglas (ESG) Klar hell
Höhe 200 cm



Auch in Schwarz-matt
erhältlich

Optional



FAVORIT

Einladend und erfrischend



Schiebetür Runddusche, 4-teilig (mit Bodenprofil)

Ein großzügiger Zugang sowie die einzigartige Laufeigenschaft der Schiebetüren sind die herausragenden Pluspunkte der Favorit Runddusche. Neben dem zeitlosen Profildesign runden formschöne Stangengriffe den zeitlosen Charakter ab. Kombinieren Sie diese Duschlösung mit einer unserer Viertelkreis Duschwannen ab Seite 86.

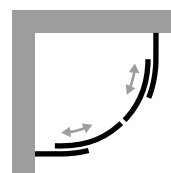

Profile Chromoptik
Griffe Chrom
Echtglas (ESG) Klar hell
Höhe 185 cm

Kein TwinSeal möglich.

Schiebetür EckEinstieg, 4-teilig (mit Bodenprofil)

Besonders leichtgängig öffnende Türen ermöglichen einen komfortablen Einstieg. Die beweglichen Türelemente lassen sich für eine einfache Reinigung leicht entriegeln und nach innen abklappen. Das hochwertige Profil mit seinen dekorativen Details sorgt für erhöhte Dichtigkeit und solide Sicherheit.

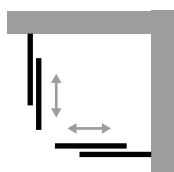

Profile Chromoptik
Griffe Chrom
Echtglas (ESG) Klar hell
Höhe 185 cm



Optional





Schiebetür, 3-teilig mit Seitenwand

Solide Gleitrollen und Magnetleisten garantieren bei dieser Lösung einen optimalen Lauf und sicheres Schließen der Türelemente. Diese Duschkabine ist in Kunst- und Echtglas erhältlich. Die Seitenwand ist mit praktischem Handtuchhalter ausgestattet.

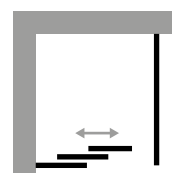

Profile Alu Silber-matt
Echtglas (ESG) Klar hell
Höhe 185 cm

Kein TwinSeal möglich.

Schiebetür ECKEINSTIEG, 3-teilig

Eine beliebte Lösung in kleinen Duscbädern: Die Türelemente schieben sich leicht hintereinander und lassen sich zur Reinigung einfach abklappen. In der Ausführung ‚Kunstglas‘ bietet die Duschkabine Ablage und Handtuchhalter.

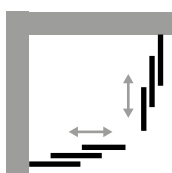

Profile Weiß
Kunstglas Tropfen hell
Höhe 185 cm

Kein TwinSeal möglich.



FAVORIT PRIMA

Einladend und erfrischend

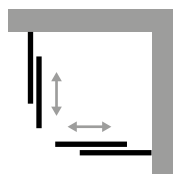

Profile Alu Silber-matt
Echtglas (ESG) Klar hell
Höhe 185 cm

Schiebetür Eckeinstieg, 4-teilig

Eine günstige Lösung für Einsteiger, Planer und Bauherren. Die Schiebetüren überzeugen durch leichtgängigen Lauf, zuverlässige Dichtigkeit und hochwertiges Echtglas (ESG) Klar hell. Für die Reinigung sind die Türen einfach abzuklappen.



WOHLFÜHLEN



Dusch- komfort in der Wanne

BADEWANNENAUFsätze

Vereinen Sie Duschkomfort
mit Badevergnügen und
erfüllen Sie sich den Traum vom
individuellen Badezimmer.
Wählen Sie aus einer großen Vielfalt
an Modellen, Farben und Gläsern.



www.hsk.de





Favorit Nova Drehfalttür Badewannenaufsatz pendelbar mit Seitenwand

BADEWANNENAUFsätze

Duschkomfort in der Wanne



Vielfalt

Ob platzsparende Drehfalttür, flexibel pendelbare Türen oder komfortable Schiebetür – Badewannenaufsätze bieten durchdachte Lösungen für jede Einbausituation. So wird die Badewanne im Handumdrehen zur praktischen Duschlösung.



Sichtschutz

Optionale Glasmattierungen bieten auch den Badewannenaufsätzen dekorativen wie dezenten Sichtschutz und setzen gestalterische Akzente mit einem sanften Look ins Badezimmer. Individuelle Dekoroptionen schaffen zudem eine angenehme Balance zwischen Offenheit und Privatsphäre.

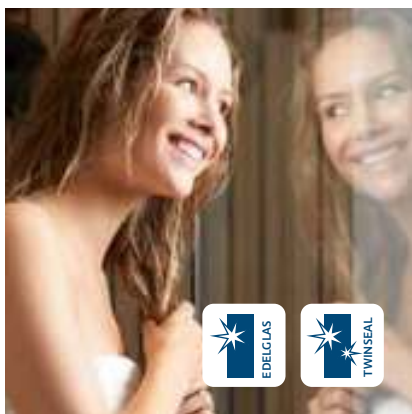

Pflegekomfort

Die optional wählbare Glasversiegelung TwinSeal oder Edelglas-Beschichtung, die Kalk- und Schmutzablagerungen effektiv entgegenwirken, erleichtern deutlich die Reinigung und sorgen dauerhaft für klare Glasflächen. So bleibt der Badewannenaufsatz nicht nur pflegeleicht, sondern auch optisch ansprechend.



Profiliert

Badewannenaufsätze sind in verschiedenen Profilfarben erhältlich und lassen sich so harmonisch an das individuelle Badkonzept anpassen. Von klassischem Chrom über modernes Schwarz-matt bis hin zu trendigen Standardfarben bietet die Auswahl gestalterische Freiheit.





K2[®] Badewannenaufsatz pendelbar. Abb. zeigt Glasoption Mattierung mittig.

BADEWANNENAUFsätze

Duschkomfort in der Wanne

BADEWANNENAUFsätze

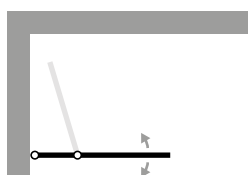
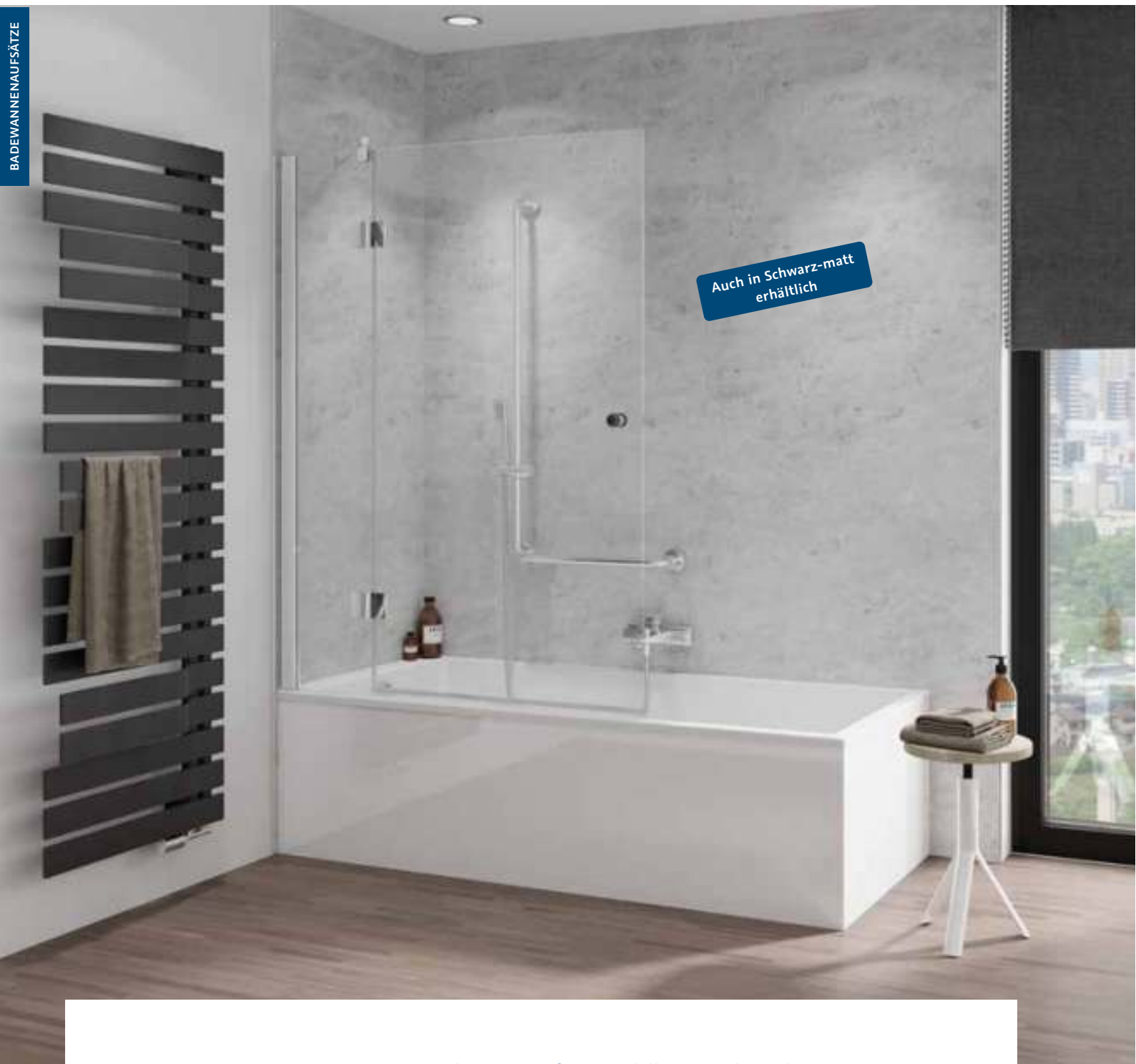

Profil Chromoptik
Scharniere Chrom
Griff Chrom / Gummi
Echtglas (ESG) Klar hell
Höhe 150 cm

Aperto Badewannenaufsatz pendelbar an Nebenteil

Der Badewannenaufsatz aus der Serie Aperto überzeugt durch moderne Optik und funktionale Details. Die Pflege ist bei den hochwertigen Oberflächen und der innen glasbündigen Ausführung mit Heb-/Senk-Scharnieren ein Kinderspiel.

Serie



Optional





Exklusiv 2.0 Drehfalttür Badewannenaufsatz pendelbar, 2-teilig

Dieser 2-teilige Badewannenaufsatz kombiniert klare Linien mit praktischer Flexibilität. Die beiden Glaselemente lassen sich bequem zur Seite schwenken und ermöglichen so einen einfachen Einstieg sowie zuverlässigen Spritzschutz. Eine platzsparende Lösung für modernes Baddesign.

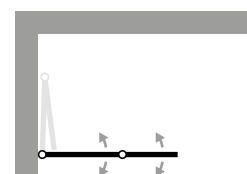

Profil Chromoptik
Scharniere Chrom
Echtglas (ESG) Klar hell
Höhe 140 cm



Exklusiv 2.0 Drehfalttür Badewannenaufsatz pendelbar, 3-teilig

Der 3-teilige Badewannenaufsatz überzeugt mit flexibler Handhabung und schlankem Design. Die beweglichen Glaselemente lassen sich platzsparend an die Wand klappen und bieten komfortablen Spritzschutz beim Duschen. Ideal für alle, die Funktionalität mit zeitloser Optik verbinden möchten.

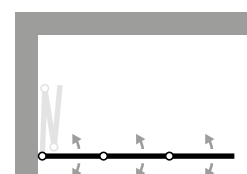

Profil Chromoptik
Scharniere Chrom
Echtglas (ESG) Grau
Höhe 140 cm

BADEWANNENAUFsätze

Duschkomfort in der Wanne

BADEWANNENAUFsätze



Favorit Nova Drehfalttür Badewannenaufsatz pendelbar

Aus jeder Badewanne einen Duschbereich machen? Kein Problem mit den Favorit Nova Badewannenaufsätzen – egal ob 1- oder 2-teilig, mit optionaler Seitenwand oder Stangengriff. Die 5 mm Türelemente lassen sich dank raffiniertem Scharnier komplett an die Wand falten. Standardmäßig lieferbar in Alu Silbermatt, Weiß und Chromoptik.

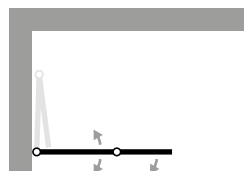

Profile Chromoptik
Scharniere Chrom
Echtglas (ESG) Klar hell
Höhe 140 cm



Optional





BADEWANNENAUFsätze

Duschkomfort in der Wanne



Favorit Badewannenaufsatz pendelbar, 2-teilig

Spezialscharniere der klassischen 1- bis 3-teiligen Favorit Badewannenaufsätze ermöglichen ein platzsparendes Wegfallen des ganzen Aufsatzes.

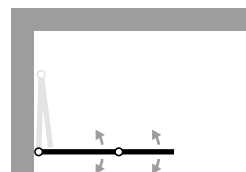

Profile Weiß
Echtglas (ESG) Klar hell
Breite 114 cm / Höhe 140 cm

Favorit Schiebetür Badewannen- aufsatz pendelbar, 2-teilig inkl. Handtuchhalter

Dieser 2-teilige Badewannenaufsatz verbindet einen komfortablen Einstieg mit besonders breitem Spritzschutz. Der von 70 bis 118 cm ausziehbare und beidseitig um 180° schwenkbare Aufsatz ist serienmäßig mit einem praktischen Handtuchhalter ausgestattet sowie in den hochwertigen Glasvarianten Echtglas (ESG) Klar hell und Kunstglas Tropfen hell lieferbar.



Profile Alu Silber-matt
Kunstglas Tropfen hell
Breite 70 – 118 cm / Höhe 140 cm



Optional



**Prima Drehfalttür Badewannen-
aufsatz pendelbar, 3-teilig
inkl. Handtuchhalter
mit Seitenwand im Sondermaß**

Spezialscharniere machen es möglich:
Die Elemente können nach rechts
und links gedreht und flach zusammen-
gefaltet werden. Der Handtuchhalter
ist serienmäßig, die Seitenwand optional.

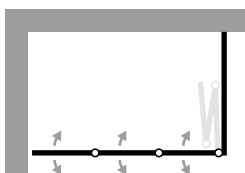

Profile Alu Silber-matt
Kunstglas Tropfen hell
Höhe 140 cm

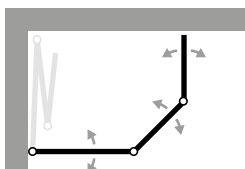
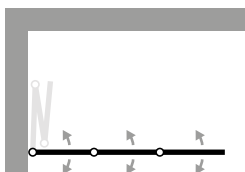

Vereinen Sie Duschkomfort und
Badevergnügen mit Badewannen-
aufsätzen von HSK

Individuelles Dusch- vergnügen

SHOWER & CO

Perfekt abgestimmte Vielfalt
rund ums Wasser – die Armaturen
und Komponenten für
Dusche, Badewanne und Waschtisch.



www.hsk.de



Waschtisch-Einhebelmischer AquaXPro Plus

Individuelles Duschvergnügen



In der Dusche

Duscharmaturen verbinden Funktionalität mit Design und sorgen für ein komfortables Duscherlebnis. Hochwertige Materialien und präzise Technik gewährleisten eine zuverlässige Wasserregulierung – Tag für Tag. Ob klassisch, modern oder minimalistisch: Für jede Stilrichtung gibt es die passende Lösung.



In der Badewanne

Badewannenthermostate bieten zuverlässige Temperaturkontrolle und sorgen für ein entspanntes Badevergnügen ohne Temperaturschwankungen. Klare Linien und hochwertige Oberflächen fügen sich harmonisch in jedes Badambiente ein.



Am Waschtisch

Waschtischarmaturen setzen stilvolle Akzente und ergänzen das Gesamtbild moderner Badkonzepte. Sie überzeugen durch präzise Bedienung, langlebige Technik und eine große Auswahl an Formen und Oberflächen. So wird täglicher Komfort mit zeitgemäßem Design vereint.



Kombinationsstark

Armaturen für Dusche, Waschtisch und Badewanne lassen sich harmonisch aufeinander abstimmen und schaffen so ein durchgängiges Designkonzept im Bad. Einheitliche Formen, Farben und Oberflächen sorgen für ein stimmiges Gesamtbild und unterstreichen den individuellen Stil.







Shower-Set RS Slim Thermostat

SHOWER-SET AQUAXPRO 200 THERMOSTAT

Modern und intuitiv in der Bedienung:
Mit seinen innovativen Gleitreglern setzt das Shower-Set AquaXPro 200 Thermostat hohe Maßstäbe im Duschbereich. Die keramischen Gleitregler ermöglichen eine mühelose, präzise Steuerung der Wassermenge für Kopf- und Handbrause.

Farben

-  Chrom mit Echtglasablage (ESG) Weiß
-  Gunmetal gebürstet mit Echtglasablage (ESG) Schwarz

- Sicherheitsthermostat mit 38 °C Sperre
- Kaltwasser-Ausfallsicherung
- Inkl. Rückflussverhinderer
- Keramische Gleitregler zum Einstellen der Wassermenge
- Möglichkeit zur thermischen Desinfektion
- Griptimierte Funktionselemente für mehr Bedienkomfort
- Kopfbrause AquaXPro, ø 250 x 18 mm, schwenk- und höhenverstellbar
- Designhandbrause AquaXPro mit drei Strahlarten (Rain, SoftRain, Massage) und höhenverstellbarer Halterung
- Antikalk-Noppen
- Brauseschlauch 1,5 m mit beidseitiger Verdrehsicherung
- Inkl. Montagezubehör

Optional

Kombinierbare Kopfbrausen

Kopfbrause Rund
flach, 8 mm

- L** ø 250 mm
- XL** ø 300 mm
- XXL** ø 400 mm



2. PLATZ
PRODUKT
DES JAHRES 2022
Bad
haustec.de









Shower-Set AquaXPro 200 Thermostat,
Gunmetal gebürstet mit Echtglasablage (ESG) Schwarz





SHOWER-SET **AQUAXPRO 100** THERMOSTAT

Farben

-  Chrom
-  Schwarz-matt
-  Gunmetal gebürstet
-  Kupfer gebürstet

- Sicherheitsthermostat mit 38 °C Sperre und integriertem Umsteller
- Kaltwasser-Ausfallsicherung
- Inkl. Rückflussverhinderer
- Möglichkeit zur thermischen Desinfektion
- Griptimierte Funktionselemente für mehr Bedienkomfort
- Kopfbrause AquaXPro, ø 250 x 18 mm, schwenkbar
- Höhenverstellbare Wandanbindung (vorhandene Bohrlöcher können genutzt oder abgedeckt werden)
- Designhandbrause AquaXPro mit drei Strahlarten (Rain, SoftRain, Massage) und höhenverstellbarer Halterung
- Antikalk-Noppen
- Brauseschlauch 1,5 m mit beidseitiger Verdrehsicherung
- Inkl. Montagezubehör

Serie



SHOWER-SET RS SOFTCUBE AQUASWITCH THERMOSTAT

Optisch und funktional eine echte Bereicherung für die Dusche: Die AquaSwitch-Technik der Softcube Shower-Sets. Mit Hilfe des AquaSwitch-Wasserschalters kann komfortabel zwischen Hand- und Kopfbrause gewechselt werden.

Farben

 Chrom mit Echtglasablage (ESG) Weiß oder Schwarz

- Sicherheitsthermostat mit 38 °C Sperre und AquaSwitch-Technik
- Kaltwasser-Ausfallsicherung
- Inkl. Rückflussverhinderer
- Kopfbrause Softcube superflach, 300 × 200 × 2 mm, schwenk- und höhenverstellbar
- Designhandbrause AquaSwitch Softcube mit drei Strahlarten (Rain, SoftRain, Massage) und höhenverstellbarer Halterung
- Antikalk-Noppen
- Brauseschlauch 1,5 m, Silber mit beidseitiger Verdrehsicherung
- Inkl. Montagezubehör

Optional

Kombinierbare Kopfbrause



Kopfbrause Softcube
superflach, 2 mm

XL 400 × 250 mm

Serie



Optional





SHOWER-SET RS 200 AQUASWITCH THERMOSTAT

Dieses Shower-Set aus der runden Designwelt ist mit der AquaSwitch-Technik ausgestattet. Mit Hilfe des Schalters wird die Wahl zwischen Kopf- und Handbrause einfach und intuitiv.

Farben

 Chrom mit Echtglasablage (ESG)
Weiß oder Schwarz

- Sicherheitsthermostat mit 38 °C Sperre und AquaSwitch-Technik
- Kaltwasser-Ausfallsicherung
- Inkl. Rückflussverhinderer
- Kopfbrause Rund flach, \varnothing 250 x 8 mm, schwenk- und höhenverstellbar
- Designhandbrause Rund mit drei Strahlarten (Rain, SoftRain, Massage) und höhenverstellbarer Halterung
- Antikalk-Noppen
- Brauseschlauch 1,5 m, Silber mit beidseitiger Verdrehsicherung
- Inkl. Montagezubehör

Optional

Kombinierbare Kopfbrausen

Kopfbrause Rund
flach, 8 mm

XL \varnothing 300 mm

XXL \varnothing 400 mm

Kopfbrause Rund
superflach, 2 mm

L \varnothing 250 mm

XL \varnothing 300 mm



 **reddot design award**
winner 2013

Serie



Optional



SHOWER-SET RS 500 AQUASWITCH THERMOSTAT

Auch in der eckigen Designwelt bietet die AquaSwitch-Technik zusätzlichen Bedienkomfort. Die Echtglasablage (ESG) der Sicherheitsthermostat-Armatur gewährt viel Platz für Duschutensilien. Sie ist leicht zu pflegen und bleibt damit dauerhaft brillant. Der innovative Umschalter macht die Bedienung kinderleicht.

Farben

 Chrom mit Echtglasablage (ESG)
Weiß oder Schwarz

- Sicherheitsthermostat mit 38 °C Sperre und AquaSwitch-Technik
- Kaltwasser-Ausfallsicherung
- Inkl. Rückflussverhinderer
- Kopfbrause Eckig flach, 250 × 250 × 8 mm
- Designhandbrause Eckig mit höhenverstellbarer Halterung
- Antikalk-Noppen
- Brauseschlauch 1,5 m, Silber mit beidseitiger Verdrehsicherung
- Inkl. Montagezubehör

Optional

Designhandbrause AquaSwitch
Softcube mit drei Strahlarten



Optional

Kombinierbare Kopfbrausen

Kopfbrause Eckig
flach, 8 mm

XL 300 × 300 mm

XXL 400 × 400 mm



Kopfbrause Eckig
superflach, 2 mm

L 250 × 250 mm

XL 300 × 300 mm



Serie



Optional





SHOWER-SET RS AQUATRAY THERMOSTAT

Dieses Armaturen-Design überzeugt nicht nur durch eine hochwertige Optik, sondern punktet ebenfalls mit einer brillant-weißen Echtglasablage, die eine großzügige Stellfläche für Duschutensilien jeglicher Art bietet. Ein zusätzliches Anbohren der Fliesen für Regale oder Ablagen ist damit nicht mehr nötig.

Farben

 Chrom mit Echtglasablage (ESG) Weiß

- Sicherheitsthermostat mit 38 °C Sperre und integriertem Umsteller
- Kaltwasser-Ausfallsicherung
- Inkl. Rückflussverhinderer
- Kopfbrause mit Rain- und Schwallfunktion
- Designhandbrause AquaSwitch Softcube mit drei Strahlarten (Rain, SoftRain, Massage) und in drei verschiedenen Höhen montierbarer Halterung
- Antikalk-Noppen
- Brauseschlauch 1,5 m, Silber mit beidseitiger Verdrehsicherung
- Inkl. Montagezubehör

Serie



SHOWER-SET RS 200 AQUATRAY THERMOSTAT

Zuverlässige Technik, zeitloses Design, individuelle Kombinationsfähigkeit und großzügige Ablagefläche: Das Shower-Set RS 200 AquaTray macht dies durch seinen Armaturenkörper mit brillant-weißer Glasablage möglich.

Farben

 Chrom mit Echtglasablage (ESG) Weiß

- Sicherheitsthermostat mit 38 °C Sperre und integriertem Umsteller
- Kaltwasser-Ausfallsicherung
- Inkl. Rückflussverhinderer
- Kopfbrause Rund flach, \varnothing 250 x 8 mm, schwenk- und höhenverstellbar
- Designhandbrause Rund mit drei Strahlarten (Rain, SoftRain, Massage) und höhenverstellbarer Halterung
- Antikalk-Noppen
- Brauseschlauch 1,5 m, Silber mit beidseitiger Verdrehsicherung
- Inkl. Montagezubehör

Optional

Kombinierbare Kopfbrausen

Kopfbrause Rund
flach, 8 mm

XL \varnothing 300 mm

XXL \varnothing 400 mm



Kopfbrause Rund
superflach, 2 mm

L \varnothing 250 mm

XL \varnothing 300 mm



Serie





Optional



SHOWER-SET **RS SLIM** THERMOSTAT

Mit seiner extra schlanken Formgebung eignet sich das Shower-Set RS Slim Thermostat perfekt für eine minimalistisch-elegante Badgestaltung. Hochwertige Materialien und präzise galvanische Veredelungen sorgen für besondere Langlebigkeit und Widerstandsfähigkeit – für dauerhaft schöne Oberflächen und zuverlässige Funktion.

Farben

-  Chrom
-  Schwarz-matt
-  Gunmetal gebürstet

- Sicherheitsthermostat mit 38 °C Sperre und integriertem Umsteller
- Kaltwasser-Ausfallsicherung
- Inkl. Rückflussverhinderer
- Kopfbrause Rund, Ø 255 x 20 mm, schwenkbar
- Designhandbrause Rund mit drei Strahlarten (Rain, SoftRain, Massage) und höhenverstellbarer Halterung
- Antikalk-Noppen
- Brauseschlauch 1,5 m mit beidseitiger Verdrehsicherung
- Inkl. Montagezubehör





Besonders
praktisch:
Die höhen-
verstellbare
Wand-
anbindung

SHOWER-SET **RS 100** THERMOSTAT

Farben

 Chrom

- Sicherheitsthermostat mit 38 °C Sperre und integriertem Umsteller
- Kaltwasser-Ausfallsicherung
- Inkl. Rückflussverhinderer
- Kopfbrause Rund flach, Ø 250 mm × 8 mm, schwenkbar
- Höhenverstellbare Wandanbindung (vorhandene Bohrlöcher können genutzt oder abgedeckt werden)
- Designhandbrause Rund mit drei Strahlarten (Rain, SoftRain, Massage) und höhenverstellbarer Halterung
- Antikalk-Noppen
- Brauseschlauch 1,5 m, Silber mit beidseitiger Verdrehung
- Inkl. Montagezubehör

Serie



SHOWER-SET RS 200 THERMOSTAT

Farben

 Chrom

- Sicherheitsthermostat mit 38 °C Sperre und integriertem Umsteller
- Kaltwasser-Ausfallsicherung
- Inkl. Rückflussverhinderer
- Kopfbrause Rund flach, ø 250 × 8 mm, schwenk- und höhenverstellbar
- Designhandbrause Rund mit drei Strahlarten (Rain, SoftRain, Massage) und höhenverstellbarer Halterung
- Antikalk-Noppen
- Brauseschlauch 1,5 m, Silber mit beidseitiger Verdrehsicherung
- Inkl. Montagezubehör

Optional

Kombinierbare Kopfbrausen

Kopfbrause Rund
flach, 8 mm

XL ø 300 mm

XXL ø 400 mm

Kopfbrause Rund
superflach, 2 mm

L ø 250 mm

XL ø 300 mm



Serie



Optional





SHOWER-SET RS 200 THERMOSTAT FÜR DIE BADEWANNE

Farben

 Chrom

- Badewannen-Sicherheitsthermostat mit 38 °C Sperre und integriertem Umsteller
- Kaltwasser-Ausfallsicherung
- Inkl. Rückflussverhinderer
- Kopfbrause Rund flach, $\varnothing 250 \times 8$ mm, schwenk- und höhenverstellbar
- Designhandbrause Rund mit drei Strahlarten (Rain, SoftRain, Massage) und höhenverstellbarer Halterung
- Antikalk-Noppen
- Brauseschlauch 1,5 m, Silber mit beidseitiger Verdrehsicherung
- Inkl. Montagezubehör

Optional

Kombinierbare Kopfbrausen

Kopfbrause Rund
flach, 8 mm

XL $\varnothing 300$ mm

XXL $\varnothing 400$ mm



Kopfbrause Rund
superflach, 2 mm

L $\varnothing 250$ mm

XL $\varnothing 300$ mm



Serie





Optional





SHOWER-SET **AQUAXPRO** **100 MIX**

Farben

-  Chrom
-  Gunmetal gebürstet

- Einhebelmischer AquaXPro mit integriertem Umsteller
- Inkl. Rückflussverhinderer
- Griptimierte Funktionselemente für mehr Bedienkomfort
- Kopfbrause AquaXPro, ø 250 x 18 mm, schwenk- und höhenverstellbar
- Designhandbrause AquaXPro mit drei Strahlarten (Rain, SoftRain, Massage) und höhenverstellbarer Halterung
- Antikalk-Noppen
- Brauseschlauch 1,5 m mit beidseitiger Verdrehsicherung
- Inkl. Montagezubehör





SHOWER-SET SOFTCUBE AQUASWITCH MIX

Farben

 Chrom mit Echtglasablage (ESG)
Weiß oder Schwarz

- Einhebelmischer Softcube mit AquaSwitch-Technik und integriertem Umsteller
- Inkl. Rückflussverhinderer
- Kopfbrause Softcube superflach, 300 × 200 × 2 mm, schwenk- und höhenverstellbar
- Designhandbrause AquaSwitch Softcube mit drei Strahlarten (Rain, SoftRain, Massage) und höhenverstellbarer Halterung
- Antikalk-Noppen
- Brauseschlauch 1,5 m, Silber mit beidseitiger Verdrehssicherung
- Inkl. Montagezubehör

Optional

Kombinierbare Kopfbrause



Kopfbrause Softcube
superflach, 2 mm

XL 400 × 250 mm

Optional





SHOWER-SET RS 200 AQUASWITCH MIX

Farben

 Chrom mit Echtglasablage (ESG)
Weiß oder Schwarz

- Einhebelmischer Rund mit AquaSwitch-Technik und integriertem Umsteller
- Inkl. Rückflussverhinderer
- Kopfbrause Rund flach, $\varnothing 250 \times 8$ mm, schwenk- und höhenverstellbar
- Designhandbrause Rund mit drei Strahlarten (Rain, SoftRain, Massage) und höhenverstellbarer Halterung
- Antikalk-Noppen
- Brauseschlauch 1,5 m, Silber mit beidseitiger Verdrehsicherung
- Inkl. Montagezubehör

Optional

Kombinierbare Kopfbrausen

Kopfbrause Rund
flach, 8 mm

XL $\varnothing 300$ mm

XXL $\varnothing 400$ mm



Kopfbrause Rund
superflach, 2 mm

L $\varnothing 250$ mm

XL $\varnothing 300$ mm



Optional





Optional

Designhandbrause AquaSwitch Softcube mit drei Strahlarten



SHOWER-SET RS 500 AQUASWITCH MIX

Farben

 Chrom mit Echtglasablage (ESG)
Weiß oder Schwarz

- Einhebelmischer Eckig mit AquaSwitch-Technik und integriertem Umsteller
- Inkl. Rückflussverhinderer
- Kopfbrause Eckig flach, 250 × 250 × 8 mm
- Designhandbrause Eckig mit höhenverstellbarer Halterung
- Antikalk-Noppen
- Brauseschlauch 1,5 m, Silber mit beidseitiger Verdrehsicherung
- Inkl. Montagezubehör

Optional

Kombinierbare Kopfbrausen

Kopfbrause Eckig
flach, 8 mm

XL 300 × 300 mm

XXL 400 × 400 mm

Kopfbrause Eckig
superflach, 2 mm

L 250 × 250 mm

XL 300 × 300 mm



Optional





SHOWER-SET RS 200 MIX

Farben

 Chrom

- Einhebelmischer Rund mit integriertem Umsteller
- Inkl. Rückflussverhinderer
- Kopfbrause Rund flach, $\varnothing 250 \times 8$ mm, schwenk- und höhenverstellbar
- Designhandbrause Rund mit drei Strahlarten (Rain, SoftRain, Massage) und höhenverstellbarer Halterung
- Antikalk-Noppen
- Brauseschlauch 1,5 m, Silber mit beidseitiger Verdrehsicherung
- Inkl. Montagezubehör



Optional

Kombinierbare Kopfbrausen

Kopfbrause Rund
flach, 8 mm

XL $\varnothing 300$ mm

XXL $\varnothing 400$ mm



Kopfbrause Rund
superflach, 2 mm

L $\varnothing 250$ mm

XL $\varnothing 300$ mm



**reddot design award
winner 2013**

Optional





SHOWER-SET **AQUAXPRO 100** **UNIVERSAL**

Farben

 Chrom

- 2-Wege Umsteller
- Griptimierte Funktionselemente für mehr Bedienkomfort
- Kopfbrause AquaXPro, ø 250 × 18 mm, schwenk- und höhenverstellbar
- Designhandbrause AquaXPro mit drei Strahlarten (Rain, SoftRain, Massage) und höhenverstellbarer Halterung
- Antikalk-Noppen
- Brauseschlauch 1,5 m, Silber mit beidseitiger Verdrehsicherung
- Inkl. Montagezubehör und Brauseschlauch 1 m, Silber für Armaturanschluss G½



SHOWER-SET SOFTCUBE AQUASWITCH UNIVERSAL

Farben

 Chrom

- AquaSwitch-Technik mit 2-Wege Umsteller
- Kopfbrause Softcube superflach, 300 × 200 × 2 mm, schwenk- und höhenverstellbar
- Designhandbrause AquaSwitch Softcube mit drei Strahlarten (Rain, SoftRain, Massage) und höhenverstellbarer Halterung
- Antikalk-Noppen
- Brauseschlauch 1,5 m, Silber mit beidseitiger Verdrehsicherung
- Inkl. Montagezubehör und Brauseschlauch 1 m, Silber für Armaturanschluss G½

Optional

Kombinierbare Kopfbrause



Kopfbrause Softcube
superflach, 2 mm

XL 400 × 250 mm

Optional





SHOWER-SET RS 200 AQUASWITCH UNIVERSAL

Farben

 Chrom

- AquaSwitch-Technik mit 2-Wege Umsteller
- Kopfbrause Rund flach, $\varnothing 250 \times 8$ mm, schwenk- und höhenverstellbar
- Designhandbrause Rund mit drei Strahlarten (Rain, SoftRain, Massage) und höhenverstellbarer Halterung
- Antikalk-Noppen
- Brauseschlauch 1,5 m, Silber mit beidseitiger Verdrehsicherung
- Inkl. Montagezubehör und Brauseschlauch 1 m, Silber für Armaturanschluss $G\frac{1}{2}$

Optional

Kombinierbare Kopfbrausen

Kopfbrause Rund flach, 8 mm

XL $\varnothing 300$ mm

XXL $\varnothing 400$ mm



Kopfbrause Rund superflach, 2 mm

L $\varnothing 250$ mm

XL $\varnothing 300$ mm



Optional





Optional

Designhandbrause AquaSwitch Softcube mit drei Strahlarten



SHOWER-SET RS 500 AQUASWITCH UNIVERSAL

Farben

 Chrom

- AquaSwitch-Technik mit 2-Wege Umsteller
- Kopfbrause Eckig flach, 250 × 250 × 8 mm
- Designhandbrause Eckig mit höhenverstellbarer Halterung
- Antikalk-Noppen
- Brauseschlauch 1,5 m, Silber mit beidseitiger Verdrehsicherung
- Inkl. Montagezubehör und Brauseschlauch 1 m, Silber für Armaturanschluss G½

Optional

Kombinierbare Kopfbrausen

Kopfbrause Eckig
flach, 8 mm



XL 300 × 300 mm

XXL 400 × 400 mm

Kopfbrause Eckig
superflach, 2 mm



L 250 × 250 mm

XL 300 × 300 mm

Optional



SHOWER-SET RS 200 UNIVERSAL

Farben

 Chrom

- 2-Wege Umsteller
- Kopfbrause Rund flach, \varnothing 250 x 8 mm, schwenk- und höhenverstellbar
- Designhandbrause Rund mit drei Strahlarten (Rain, SoftRain, Massage) und höhenverstellbarer Halterung
- Antikalk-Noppen
- Brauseschlauch 1,5 m, Silber mit beidseitiger Verdrehsicherung
- Inkl. Montagezubehör und Brauseschlauch 1 m, Silber für Armaturanschluss $G\frac{1}{2}$

Für den Anschluss an eine vorhandene Armatur (Nicht im Lieferumfang enthalten).

Optional

Kombinierbare Kopfbrausen

Kopfbrause Rund
flach, 8 mm

XL \varnothing 300 mm

XXL \varnothing 400 mm



Kopfbrause Rund
superflach, 2 mm

L \varnothing 250 mm

XL \varnothing 300 mm





Optional

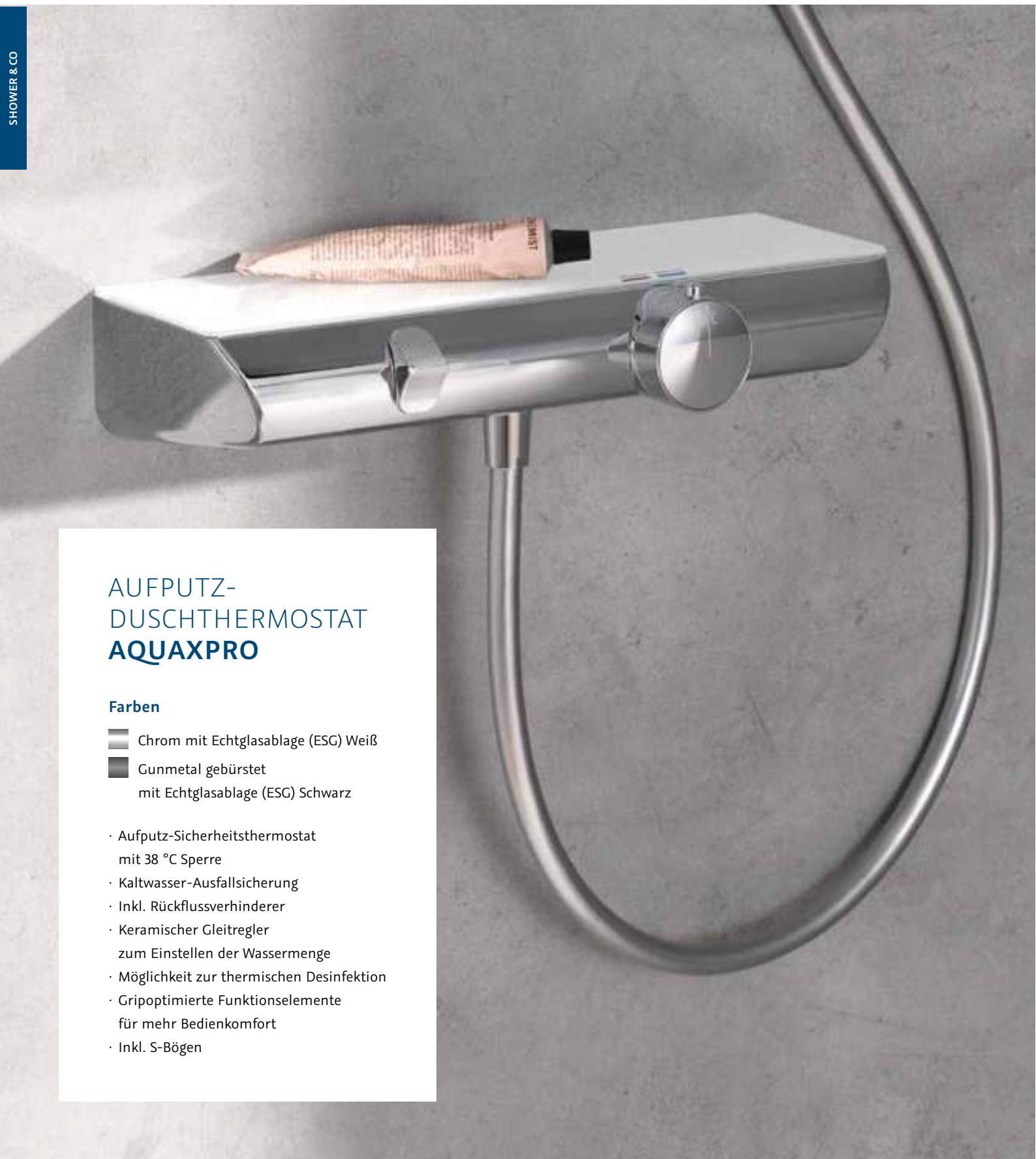



AUFPUTZ- DUSCHTHERMOSTAT **AQUAXPRO**

Farben



-  Chrom mit Echtglasablage (ESG) Weiß
-  Gunmetal gebürstet
mit Echtglasablage (ESG) Schwarz

- Aufputz-Sicherheitsthermostat mit 38 °C Sperre
- Kaltwasser-Ausfallsicherung
- Inkl. Rückflussverhinderer
- Keramischer Gleitregler zum Einstellen der Wassermenge
- Möglichkeit zur thermischen Desinfektion
- Griptimierte Funktionselemente für mehr Bedienkomfort
- Inkl. S-Bögen



AUFPUTZ-DUSCHTHERMOSTAT AQUAXPRO RUND

Farben

-  Chrom
-  Schwarz-matt
-  Gunmetal gebürstet

- Aufputz-Sicherheitsthermostat mit 38 °C Sperre
- Kaltwasser-Ausfallsicherung
- Inkl. Rückflussverhinderer
- Keramischer Absperrung
- Möglichkeit zur thermischen Desinfektion
- Griptimierte Funktionselemente für mehr Bedienkomfort
- Inkl. S-Bögen und Rosetten



AUFPUTZ-DUSCHTHERMOSTAT AQUATRAY

Farben

-  Chrom mit Echtglasablage (ESG) Weiß

- Aufputz-Sicherheitsthermostat mit 38 °C Sperre
- Kaltwasser-Ausfallsicherung
- Inkl. Rückflussverhinderer
- Keramischer Absperrung
- Inkl. S-Bögen



AUFPUTZ-DUSCHTHERMOSTAT RUND

Farben

-  Chrom



- Aufputz-Sicherheitsthermostat mit 38 °C Sperre
- Kaltwasser-Ausfallsicherung
- Inkl. Rückflussverhinderer
- Keramische Absperrung
- Inkl. S-Bögen und Rosetten

Serie



AUFPUTZ-
BADEWANNENTHERMOSTAT
AQUAXPRO RUND

Farben

-  Chrom
-  Schwarz-matt
-  Gunmetal gebürstet

- Aufputz-Sicherheitsthermostat mit 38 °C Sperre und Wannenfüller
- Kaltwasser-Ausfallsicherung
- Inkl. Rückflussverhinderer
- Keramische Absperrung
- Möglichkeit zur thermischen Desinfektion
- Griptimierte Funktionselemente für mehr Bedienkomfort
- Inkl. S-Bögen und Rosetten



Serie





AUFPUTZ- BADEWANNENTHERMOSTAT **AQUAXPRO**

Farben

-  Chrom mit Echtglasablage (ESG) Weiß
-  Gunmetal gebürstet mit Echtglasablage (ESG) Schwarz

- Aufputz-Sicherheitsthermostat mit 38 °C Sperre und Wannenfüller
- Kaltwasser-Ausfallsicherung
- Inkl. Rückflussverhinderer
- Keramische Gleitregler zum Einstellen der Wassermenge
- Möglichkeit zur thermischen Desinfektion
- Griptimierte Funktionselemente für mehr Bedienkomfort
- Inkl. S-Bögen



AUFPUTZ- BADEWANNENTHERMOSTAT **RUND**

Farben

-  Chrom

- Aufputz-Sicherheitsthermostat mit 38 °C Sperre und Wannenfüller
- Kaltwasser-Ausfallsicherung
- Inkl. Rückflussverhinderer
- Keramische Absperrung
- Inkl. S-Bögen und Rosetten

Einfach besser baden –
mit Shower & Co Produkten
für die Badewanne

Berührungslose Bedienung
durch integrierten Infrarotsensor
am Auslauf

Berührungslose Waschtischarmatur AquaXPro



BERÜHRUNGSLOSE WASCHTISCHARMATURE AQUAXPRO

Farben

 Chrom mit Echtglaspaneel Weiß

- 1-Loch
- Ausladung 125 mm
- Berührungslose Bedienung durch integrierten Infrarotsensor am Auslauf
- Mehr Hygiene und Sauberkeit am Waschtisch
- Seitlicher Temperaturhebel zur Einstellung der Wunschtemperatur
- Echtglaspaneel Weiß mit zwei integrierten Funktionen:
 - Digitale Temperaturanzeige
 - Zusätzlicher Tastsensor zur längeren Aktivierung (bis zu drei Minuten) der Armatur
- Inkl. Rückflussverhinderer
- Flexible Anschlussschläuche G $\frac{3}{8}$
- Batteriebetrieb mit vier handelsüblichen AA Batterien in externem Batteriefach. Batterien sind nicht im Lieferumfang enthalten.







Ideal kombiniert

Pop-Up-Verschluss

Der praktische Pop-Up-Waschbeckenverschluss öffnet und schließt durch einfachen Fingerdruck. Die verwendete Armatur benötigt daher keine Zugstange.



Farben

-  Chrom
-  Schwarz-matt
-  Gunmetal gebürstet
-  Kupfer gebürstet







Griptimierte Funktionselemente
für mehr Bedienkomfort

Waschtisch-Einhebelmischer AquaXPro



WASCHTISCH- EINHEBELMISCHER AQUAXPRO

Farben

-  Chrom
-  Schwarz-matt
-  Gunmetal gebürstet
-  Kupfer gebürstet

- 1-Loch
- Keramikkartusche
- L-Form Auslauf, 360° schwenkbar
- Ausladung 130 mm
- Flexible Anschlussschläuche G $\frac{3}{8}$
- Justierbarer Strahlregler ($\pm 7^\circ$)
- Schnelle und verdrehsichere Befestigungstechnik

In Chrom und Gunmetal gebürstet
auch mit Zugstange erhältlich





Ideal kombiniert

Pop-Up-Verschluss

Der praktische Pop-Up-Wasch-
beckenverschluss öffnet und
schließt durch einfachen Finger-
druck. Die verwendete Armatur
benötigt daher keine Zugstange.



Farben

-  Chrom
-  Schwarz-matt
-  Gunmetal gebürstet
-  Kupfer gebürstet



WASCHTISCH-EINHEBELMISCHER SOFTCUBE

Farben

 Chrom

- 1-Loch
- Keramikkartusche
- Ausladung 122 mm
- Flexible Anschlussschläuche G $\frac{3}{8}$
- Justierbarer Strahlregler ($\pm 7^\circ$)
- Ablaufgarnitur G $\frac{3}{4}$



WASCHTISCH-EINHEBELMISCHER SLIM RUND

Farben

 Chrom

 Schwarz-matt

 Gunmetal gebürstet

- 1-Loch
- Keramikkartusche
- Ausladung 130 mm
- Flexible Anschlussschläuche G $\frac{3}{8}$
- Justierbarer Strahlregler ($\pm 7^\circ$)



WASCHTISCH-EINHEBELMISCHER AQUAPRO HOCH

Farben

 Chrom

 Schwarz-matt





 Gunmetal gebürstet

 Kupfer gebürstet

- 1-Loch
- Keramikkartusche
- L-Form Auslauf, 360° schwenkbar
- Ausladung 180 mm
- Flexible Anschlussschläuche G $\frac{3}{8}$
- Justierbarer Strahlregler ($\pm 7^\circ$)
- Schnelle und verdrehsichere Befestigungstechnik
- Griptimierte Funktionselemente für mehr Bedienkomfort
- Für freistehende Waschschrüsseln

WASCHTISCH- EINHEBELMISCHER AQUAXPRO PLUS

Farben

-  Chrom
-  Schwarz-matt
-  Gunmetal gebürstet
-  Kupfer gebürstet

- 1-Loch
- Keramikkartusche
- Auslauf frei schwenkbar
- Ausladung 160 mm
- Flexible Anschlussschläuche G $\frac{3}{8}$
- Schnelle und verdrehsichere Befestigungstechnik
- Griptimierte Funktionselemente für mehr Bedienkomfort
- Für freistehende Waschschüsseln



WASCHTISCH- EINHEBELMISCHER RUND HOCH, SCHWENKBAR

Farben

-  Chrom

- 1-Loch
- Keramikkartusche
- Ausladung 128 mm
- Auslauf frei schwenkbar
- Flexible Anschlussschläuche G $\frac{3}{8}$
- Justierbarer Strahlregler ($\pm 7^\circ$)
- Für freistehende Waschschüsseln





Ideal kombiniert

Pop-Up-Verschluss

Der praktische Pop-Up-Waschbeckenverschluss öffnet und schließt durch einfachen Fingerdruck. Die verwendete Armatur benötigt daher keine Zugstange.





Farben

-  Chrom
-  Schwarz-matt
-  Gunmetal gebürstet
-  Kupfer gebürstet

WASCHTISCH- EINHEBELMISCHER **SLIM PLUS**

Farben





-  Chrom
-  Schwarz-matt
-  Gunmetal gebürstet

- 1-Loch
- Keramikkartusche
- Auslauf, 360° schwenkbar
- Ausladung 160 mm
- Flexible Anschlusschläuche G $\frac{3}{8}$
- Justierbarer Strahlregler ($\pm 7^\circ$)
- Für freistehende Waschschüsseln



UNTERPUTZ- EINHEBELMISCHER AQUAXPRO

Farben

-  Chrom
-  Schwarz-matt
-  Gunmetal gebürstet
-  Kupfer gebürstet

- 2-Loch
- Keramikkartusche
- Ausladung 225 mm
- Justierbarer Strahlregler ($\pm 7^\circ$)
- Auslauf links und rechts montierbar



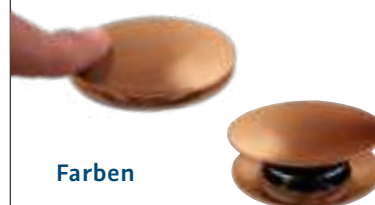

Ideal kombiniert

Pop-Up-Verschluss

Der praktische Pop-Up-Waschbeckenverschluss öffnet und schließt durch einfachen Fingerdruck. Die verwendete Armatur benötigt daher keine Zugstange.





Farben

-  Chrom
-  Schwarz-matt
-  Gunmetal gebürstet
-  Kupfer gebürstet



UNTERPUTZ-SICHERHEITSTHERMOSTAT AQUAXPRO RUND

Farben

-  Chrom
-  Schwarz-matt
-  Gunmetal gebürstet



- Bestehend aus Steuerkörper und allen Sichtteilen
- Sicherheitsthermostat mit 38 °C Sperre und 1 – 3 Abgängen
- Kaltwasser-Ausfallsicherung
- Inkl. Rückflussverhinderer
- Abdeckplatte Rund, \varnothing 185 x 6 mm
- Möglichkeit zur thermischen Desinfektion
- Keramische Absperrung
- Griptimierte Funktionselemente für mehr Bedienkomfort

UNTERPUTZ-SICHERHEITSTHERMOSTAT SOFTCUBE

Farben

-  Chrom



- Bestehend aus Steuerkörper und allen Sichtteilen
- Sicherheitsthermostat mit 38 °C Sperre und 1 – 3 Abgängen
- Kaltwasser-Ausfallsicherung
- Inkl. Rückflussverhinderer
- Abdeckplatte Softcube, 150 x 220 x 2 mm
- Keramische Absperrung

UNTERPUTZ-SICHERHEITSTHERMOSTAT RUND

Farben

-  Chrom



- Bestehend aus Steuerkörper und allen Sichtteilen
- Sicherheitsthermostat mit 38 °C Sperre und 1 – 3 Abgängen
- Kaltwasser-Ausfallsicherung
- Inkl. Rückflussverhinderer
- Abdeckplatte Rund, \varnothing 185 x 10 mm
- Keramische Absperrung



UNTERPUTZ-SICHERHEITSTHERMOSTAT ECKIG

Farben

-  Chrom



- Bestehend aus Steuerkörper und allen Sichtteilen
- Sicherheitsthermostat mit 38 °C Sperre und 1 – 3 Abgängen
- Kaltwasser-Ausfallsicherung
- Inkl. Rückflussverhinderer
- Abdeckplatte Eckig, 160 x 210 x 10 mm
- Keramische Absperrung

UNTERPUTZ-EINHEBELMISCHER SOFTCUBE

Farben

-  Chrom



- Bestehend aus Steuerkörper und allen Sichtteilen
- Unterputz-Einhebelmischer mit 2 – 3 Abgängen
- Kartusche 35 mm
- Inkl. Rückflussverhinderer
- Abdeckplatte Softcube, 150 x 220 x 2 mm
- Keramische Absperrung



Eine Box mit vielen Möglichkeiten



Die Universal-Unterputz-Einbaubox

Die Box ist für alle HSK Designlinien sowie für alle 1- bis 3-Wege Unterputz-armaturen einsetzbar. Die geringe Einbautiefe macht die Installation unkompliziert. Integrierte Libellen sorgen für ein komfortables Ausrichten während der Montage. Bauseitig vertauschte Wasserwege sind mit dieser Box einfach zu beheben – ganz ohne zusätzliches, teures Zubehör.

67 – 92 mm



Reduzierte Einbautiefe

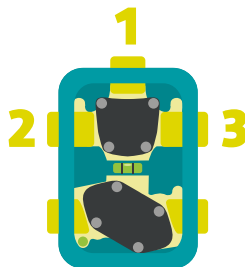

Frei wählbar: 1 – 3 Abgänge

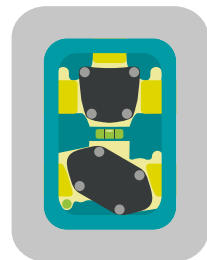

Sicheres Abdichten

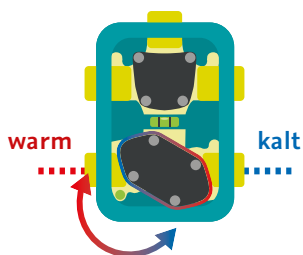

Umkehrbare Wasserwege



Keramische Absperrung

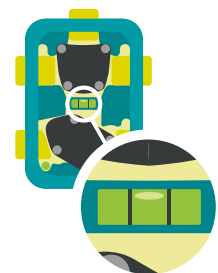

Einfaches Ausrichten



DUSCHPANEEL LAVIDA PLUS

Duschvergnügen bedeutet heute mehr als tägliche Körperpflege. Individualität und persönliches Wohlbefinden spielen im Bad eine große Rolle. HSK bietet Wasserspaß und Duschvergnügen ganz individuell auf die persönlichen Wünsche abgestimmt. Die Lavida Plus Produktpalette – mit oder ohne Schwall – wird Sie begeistern.

Farben

Edelstahl poliert
mit Echtglasfront (ESG)
Weiß oder Schwarz
inkl. Edelglas-Beschichtung

- Metallkorpus (B × H × T),
346 × 1.620 × 86 mm
- Sicherheitsthermostat mit 38 °C Sperre
3-Wege Umsteller
- Kaltwasser-Ausfallsicherung
- Inkl. Rückflussverhinderer
- Traverse mit integrierter Regenbrause
sowie mit oder ohne Schwallfunktion
- Brausestange Rund mit höhen-
verstellbarem Handbrausehalter
- Designhandbrause Rund
mit drei Strahlarten
(Rain, SoftRain, Massage)
- Antikalk-Noppen
- Anschluss G½ für Kalt- und Warmwasser
- Brauseschlauch 1,5 m, Silber
mit beidseitiger Verdrehsicherung
- Inkl. Montagezubehör

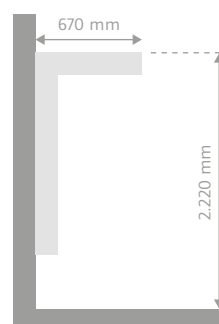

Serie



DUSCHPANEEL LAVIDA WALL 2.0

Farben

-  Edelstahl poliert
mit Echtglasfront (ESG)
Weiß oder Schwarz
inkl. Edelglas-Beschichtung

- Metallkorpus (B × H × T)
250 × 1.310 × 46 mm
- Sicherheitsthermostat mit 38 °C Sperre
und 3-Wege Umsteller
- Kaltwasser-Ausfallsicherung
- Inkl. Rückflussverhinderer
- Traverse mit integrierter Regenbrause
- Designhandbrause Rund mit
drei Strahlarten (Rain, SoftRain, Massage)
und Halterung
- Antikalk-Noppen
- Glasablage
- Anschluss G½ für Kalt- und Warmwasser
- Brauseschlauch 1,5 m, Silber
mit beidseitiger Verdrehsicherung
- Inkl. Montagezubehör

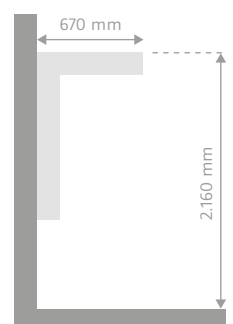



Serie





DUSCHPANEEL LAVIDA

Farben

-  Edelstahllook
-  Edelstahl poliert
-  Edelstahl poliert
mit Echtglasfront (ESG) Weiß
inkl. Edelglas-Beschichtung

- Metallkorpus (B x H x T)
260 x 1.600 x 75 mm
- Sicherheitsthermostat mit 38 °C Sperre
- 3-Wege Umsteller
- Kaltwasser-Ausfallsicherung
- Inkl. Rückflussverhinderer
- Traverse mit integrierter Regenbrause
- Designhandbrause Eckig mit Halterung
- Antikalk-Noppen
- 4 x justierbare Massagedüsen
- Glasablage mit Reling
- Anschluss G½ für Kalt- und Warmwasser
- Brauseschlauch 1,5 m, Silber
mit beidseitiger Verdrehsicherung
- Inkl. Montagezubehör

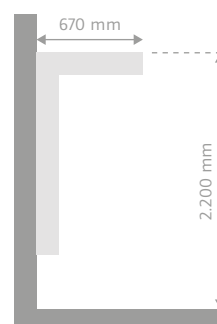

Serie



DUSCHPANEEL SOFTCUBE

Farben

- Edelstahl poliert
mit Echtglasfront (ESG)
Weiß, Schwarz oder Spiegelfront
inkl. Edelglas-Beschichtung

- Edelstahlkorpus (B × H × T)
220 × 1.500 × 80 mm
- Sicherheitsthermostat mit 38 °C Sperre
und 3-Wege Umsteller
- Kaltwasser-Ausfallsicherung
- Inkl. Rückflussverhinderer
- Kopfbrause Rund flach, ø 250 × 8 mm
- Designhandbrause Rund mit
drei Strahlarten (Rain, SoftRain, Massage)
und Halterung
- Antikalk-Noppen
- 6 × justierbare Massagedüsen
- Glasablage mit Reling
- Anschluss G½ für Kalt- und Warmwasser
- Brauseschlauch 1,5 m, Silber
mit beidseitiger Verdrehsicherung
- Inkl. Montagezubehör
für Wand- und Eckenmontage



Optional

Kombinierbare Kopfbrausen

Kopfbrause Rund
flach, 8 mm

XL ø 300 mm

XXL ø 400 mm



Kopfbrause Rund
superflach, 2 mm

L ø 250 mm

XL ø 300 mm



Serie





Optional





KOMPLETT-SET 1.30 AQUAXPRO

Farben



-  Chrom mit Echtglasablage (ESG) Weiß
-  Gunmetal gebürstet mit Echtglasablage (ESG) Schwarz

- Aufputz-Duschthermostat AquaXPro mit 38 °C Sperre
- Designhandbrause AquaXPro mit drei Strahlarten (Rain, SoftRain, Massage) und Handbrausehalter
- Brauseschlauch 1,5 m mit beidseitiger Verdrehsicherung



KOMPLETT-SET 1.35 AQUAXPRO

Farben

-  Chrom mit Echtglasablage (ESG) Weiß
-  Gunmetal gebürstet mit Echtglasablage (ESG) Schwarz

- Aufputz-Duschthermostat AquaXPro mit 38 °C Sperre
- Brausestange AquaXPro mit höhenverstellbarem Handbrausehalter
- Designhandbrause AquaXPro mit drei Strahlarten (Rain, SoftRain, Massage)
- Brauseschlauch 1,5 m mit beidseitiger Verdrehsicherung





Serie





KOMPLETT-SET 1.40 AQUAXPRO



Farben

-  Chrom mit Echtglasablage (ESG) Weiß
-  Gunmetal gebürstet mit Echtglasablage (ESG) Schwarz

- Aufputz-Badewannenthermostat AquaXPro mit 38 °C Sperre
- Designhandbrause AquaXPro mit drei Strahlarten (Rain, SoftRain, Massage) und Handbrausehalter
- Brauseschlauch 1,5 m mit beidseitiger Verdrehssicherung

KOMPLETT-SET 1.45 AQUAXPRO

Farben

-  Chrom mit Echtglasablage (ESG) Weiß
-  Gunmetal gebürstet mit Echtglasablage (ESG) Schwarz

- Aufputz-Badewannenthermostat AquaXPro mit 38 °C Sperre
- Brausestange AquaXPro mit höhenverstellbarem Handbrausehalter
- Designhandbrause AquaXPro mit drei Strahlarten (Rain, SoftRain, Massage)
- Brauseschlauch 1,5 m mit beidseitiger Verdrehssicherung





Serie





KOMPLETT-SET 1.50 AQUAXPRO

Farben

-  Chrom
-  Schwarz-matt
-  Gunmetal gebürstet

- Unterputz-Sicherheitsthermostat AquaXPro mit 38 °C Sperre und 1 – 3 Wege Umsteller
- Wandarm Rund gerade mit Rosette
- Kopfbrause AquaXPro Rund, Ø 250 × 18 mm
- Designhandbrause AquaXPro mit drei Strahlarten (Rain, SoftRain, Massage) und Handbrausehalter
- Brauseschlauch 1,5 m mit beidseitiger Verdrehsicherung
- Wandanschlussbogen AquaXPro

Universal-Unterputz-Einbaubox separat erhältlich.



Universal-Unterputz- Einbaubox



für alle HSK Designlinien sowie
für alle 1- bis 3-Wege
Unterputzarmaturen einsetzbar
(siehe Seite 289).

Serie



KOMPLETT-SET 1.55 AQUAXPRO*

Farben

-  Chrom
-  Schwarz-matt
-  Gunmetal gebürstet

- Unterputz-Sicherheitsthermostat AquaXPro mit 38 °C Sperre und 1 – 3 Wege Umsteller
- Wandarm Rund gerade mit Rosette
- Kopfbrause AquaXPro Rund, $\varnothing 250 \times 18$ mm
- Designhandbrause AquaXPro mit drei Strahlarten (Rain, SoftRain, Massage)
- Brausestange AquaXPro Variabel mit höhenverstellbarem Handbrausehalter
- Brauseschlauch 1,5 m mit beidseitiger Verdrehsicherung
- Wandanschlussbogen AquaXPro

Universal-Unterputz-Einbaubox separat erhältlich.



Universal-Unterputz- Einbaubox

für alle HSK Designlinien sowie
für alle 1- bis 3-Wege
Unterputzarmaturen einsetzbar
(siehe Seite 289).



* Brausestange AquaXPro mit Echtglasfront (ESG) optional erhältlich.



KOMPLETT-SET 2.04 SOFTCUBE

Farben

Chrom

- Unterputz-Sicherheitsthermostat Softcube mit 38 °C Sperre und 1 – 3 Wege Umsteller
- Wandarm Softcube gebogen mit Rosette
- Kopfbrause Softcube superflach, 300 × 200 × 2 mm
- Designhandbrause AquaSwitch Softcube mit drei Strahlarten (Rain, SoftRain, Massage) und Handbrausehalter
- Brauseschlauch 1,5 m, Silber mit beidseitiger Verdrehsicherung
- Wandanschlussbogen Softcube

Universal-Unterputz-Einbaubox separat erhältlich.



KOMPLETT-SET 2.05 SOFTCUBE

Farben

Chrom

- Unterputz-Sicherheitsthermostat Softcube mit 38 °C Sperre und 1 – 3 Wege Umsteller
- Wandarm Softcube gebogen mit Rosette
- Kopfbrause Softcube superflach, 300 × 200 × 2 mm
- Brausestange Softcube 2.0 mit höhenverstellbarem Handbrausehalter
- Designhandbrause AquaSwitch Softcube mit drei Strahlarten (Rain, SoftRain, Massage)
- Brauseschlauch 1,5 m, Silber mit beidseitiger Verdrehsicherung
- Wandanschlussbogen Softcube

Universal-Unterputz-Einbaubox separat erhältlich.



KOMPLETT-SET 2.25 SOFTCUBE

Farben

Chrom

- Unterputz-Einhebelmischer Softcube mit Umsteller
- Wandarm Softcube gebogen mit Rosette
- Kopfbrause Softcube superflach, 300 × 200 × 2 mm
- Brausestange Softcube 2.0 mit höhenverstellbarem Handbrausehalter
- Designhandbrause AquaSwitch Softcube mit drei Strahlarten (Rain, SoftRain, Massage)
- Brauseschlauch 1,5 m, Silber mit beidseitiger Verdrehsicherung
- Wandanschlussbogen Softcube

Universal-Unterputz-Einbaubox separat erhältlich.



Universal-Unterputz- Einbaubox

für alle HSK Designlinien sowie für alle 1- bis 3-Wege Unterputzarmaturen einsetzbar (siehe Seite 289).

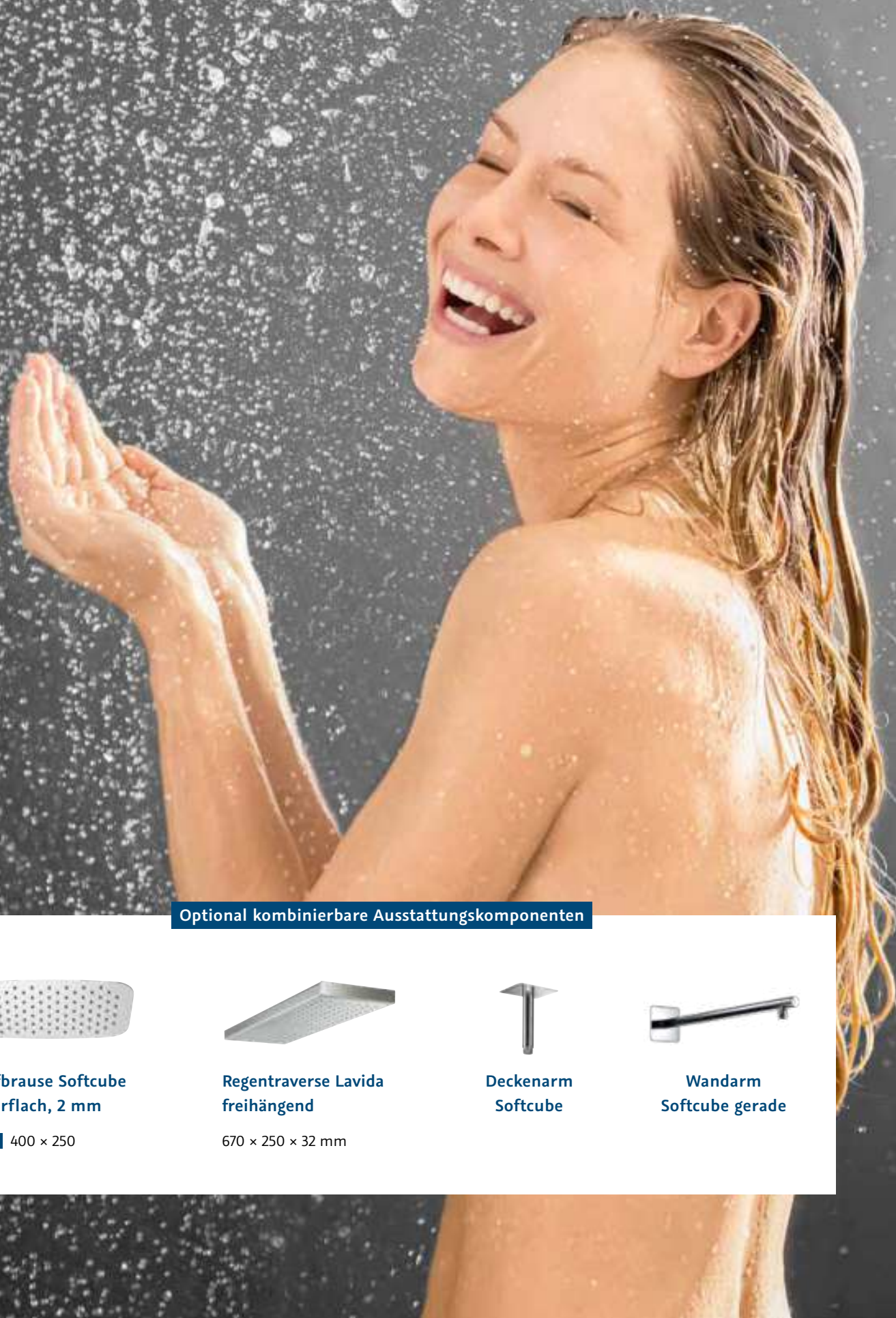

Optional kombinierbare Ausstattungskomponenten



**Kopfbrause Softcube
superflach, 2 mm**

XL 400 × 250



**Regentraverse Lavida
freihängend**

670 × 250 × 32 mm



**Deckenarm
Softcube**



**Wandarm
Softcube gerade**



KOMPLETT-SET 1.01 RUND

Farben

Chrom

- Aufputz-Duschthermostat Rund mit 38 °C Sperre
- Brausestange Rund mit höhenverstellbarem Handbrausehalter
- Designhandbrause Rund mit drei Strahlarten (Rain, SoftRain, Massage)
- Brauseschlauch 1,5 m, Silber mit beidseitiger Verdrehsicherung



KOMPLETT-SET 1.04 RUND*

Farben

Chrom

- Unterputz-Sicherheitsthermostat Rund mit 38 °C Sperre und 1 – 3 Wege Umsteller
- Wandarm Rund gebogen mit Rosette
- Kopfbrause Rund flach, ø 250 x 8 mm
- Designhandbrause Rund mit drei Strahlarten (Rain, SoftRain, Massage) und Handbrausehalter
- Brauseschlauch 1,5 m, Silber mit beidseitiger Verdrehsicherung
- Wandanschlussbogen Rund

Universal-Unterputz-Einbaubox separat erhältlich.



KOMPLETT-SET 1.05 RUND*

Farben

Chrom

- Unterputz-Sicherheitsthermostat Rund mit 38 °C Sperre und 1 – 3 Wege Umsteller
- Wandarm Rund gebogen mit Rosette
- Kopfbrause Rund flach, ø 250 x 8 mm
- Brausestange Rund mit höhenverstellbarem Handbrausehalter
- Designhandbrause Rund mit drei Strahlarten (Rain, SoftRain, Massage)
- Brauseschlauch 1,5 m, Silber mit beidseitiger Verdrehsicherung
- Wandanschlussbogen Rund

Universal-Unterputz-Einbaubox separat erhältlich.

Optional kombinierbare Ausstattungskomponenten



**Kopfbrause Rund
flach, 8 mm**

XL ø 300 mm
XXL ø 400 mm



reddot design award
winner 2013

**Kopfbrause Rund
superflach, 2 mm**

L ø 250 mm
XL ø 300 mm



**Regentraverse Lavida
freihängend**

670 x 250 x 32 mm



Deckenarm Rund



Wandarm Rund gerade



KOMPLETT-SET 1.09 RUND

Farben

 Chrom

- Aufputz-Badewannenthermostat Rund mit 38 °C Sperre
- Designhandbrause Rund mit drei Strahlarten (Rain, SoftRain, Massage) und Handbrausehalter
- Brauseschlauch 1,5 m, Silber mit beidseitiger Verdrehsicherung



KOMPLETT-SET 3.04 ECKIG*

Farben

 Chrom

- Unterputz-Sicherheitsthermostat Eckig mit 38 °C Sperre und 1 – 3 Wege Umsteller
- Wandarm Eckig gerade mit Rosette
- Kopfbrause Eckig flach, 250 × 250 × 8 mm
- Designhandbrause Eckig mit Handbrausehalter
- Brauseschlauch 1,5 m, Silber mit beidseitiger Verdrehsicherung
- Wandanschlussbogen Eckig

Universal-Unterputz-Einbaubox separat erhältlich.



Regentraverse Lavida freihängend

Ein wohltuendes Wassererlebnis bietet die freihängende, sehr flache Regentraverse Lavida mit integrierter Regentraverse. Sie kann perfekt mit Shower & Co Unterputzarmaturen kombiniert werden und sorgt mit einem angenehmen weichen Regenschauer für eine zusätzliche Verwöhnoption in der Dusche.



Universal-Unterputz- Einbaubox

für alle HSK Designlinien sowie für alle 1- bis 3-Wege Unterputzarmaturen einsetzbar (siehe Seite 289).

Optional kombinierbare Ausstattungskomponenten



Kopfbrause Eckig flach, 8 mm

XL 300 × 300 × 8 mm
XXL 400 × 400 × 8 mm



Kopfbrause Eckig superflach, 2 mm

L 250 × 250 × 2 mm
XL 300 × 300 × 2 mm



Regentraverse Lavida freihängend

670 × 250 × 32 mm



Deckenarm Eckig freihängend

Serie



Extras rund um die Dusche

KOMFORT & PFLEGE

Durchdachtes Zubehör
in modernem Design
macht das tägliche Duschen
wohltuend und sicher.





KOMFORT & PFLEGE

Extras rund um die Dusche



Ordentlich

Die 2- oder 3-teilige Duscablage Premium bietet viel Fläche für Duschutensilien im ansprechenden Design. Dank der optional montierbaren Haken können weitere Duschaccessoires, zum Beispiel ein Glaswischer, aufgehängt werden. Dies schafft mehr Stauraum und Komfort innerhalb des Duschbereichs.



Pflegeleicht

Für eine streifenfreie Reinigung von Glasflächen innerhalb der Duschkabine sorgen formschöne Glaswischer mit praktischer Aufhängevorrichtung. Erhältlich in zwei Ausführungen – aus schwarzem Silikon oder in verchromter Variante – vereinen sie funktionales Design mit langlebiger Materialqualität.



Sicher

Starker Halt: Solida Stützgriffe bieten Sicherheit in der Duschkabine oder Badewanne. Der Griff dient zudem als normale Brausestange. Das modulare System lässt sich flexibel positionieren und leicht montieren.



Standfest

Diese Ganzmetall-Fußstütze vereinfacht die tägliche Pflege und ist ein solider Begleiter bei der Reinigung der Füße – für mehr Komfort unter der Dusche.





Atelier® Plan Drehfalttür Eckeinstieg pendelbar mit optionalen Griffen am zweiten Türelement sowie Stützgriff Solida T-Form und Fußstütze universal

Sichere Stütze und komfor- tabler Halt

STÜTZGRIFFE SOLIDA

Die Stützgriffe Solida bieten eine sichere Stütze und komfortablen Halt. Für unterschiedlichste Anforderungen und Einsatzbereiche konzipiert, überzeugen sie durch eine Belastbarkeit bis 100 kg und eine unkomplizierte Montage.

Den Stützgriff Solida gibt es in folgenden Ausführungen

- Gerade, 300, 500 und 1.100 mm
- L-Form, 500 × 1.100 mm (B × H)
- T-Form, 500 × 1.100 mm (B × H)
- V-Form, 300 mm (je Seite)
- Für Innenecke T-Form, Länge je Seite 590 mm, Höhe 1.100 mm, Bohrabstand 450 mm
- Für Innenecke, Länge je Seite 590 mm, Bohrabstand 450 mm

Farbe

 Chrom (02)

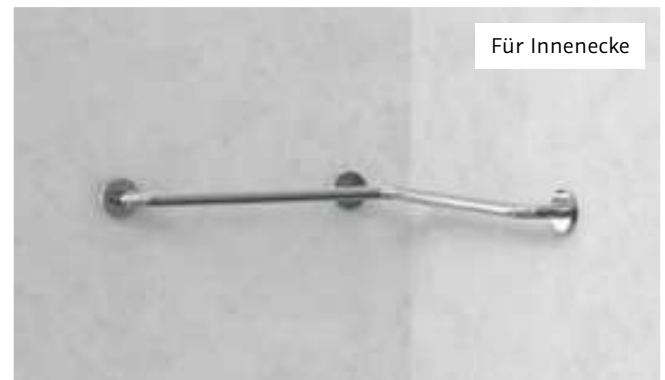

KOMFORT & PFLEGE

Extras rund um die Dusche



1. Duschablage Premium

Alles findet seinen Platz! Die 2- oder 3-teilige Duschablage Premium bietet viel Fläche für Ihre Duschutensilien. Dank der optional montierbaren Haken können zum Beispiel Glaswischer aufgehängt werden. Dies schafft mehr Stauraum und Komfort innerhalb des Duschbereichs.



2. Silikon-Glaswischer

Der Silikon-Glaswischer in Schwarz-matt liegt aufgrund der soften Haptik sicher in der nassen Hand. Dank der mitgelieferten Aufhängevorrichtung kann der Glaswischer ganz einfach an die Duschabtrennung gehängt werden.



Kleine Badhelfer ganz groß

3. Glaswischer, Chromoptik

Der verchromte Glaswischer hilft bei der täglichen Pflege von Glasduschabtrennungen. Die Halterung zum Aufhängen wird gleich mitgeliefert.

4. Haltegriff universal

Der Haltegriff ist in zwei Längen verfügbar. Die ergonomische Formgebung erleichtert das Greifen und Abstützen.



5. Doppelhaken universal

Ein edles Zubehör für die Duschzone: Der Doppelhaken ist universell einsetzbar bei allen rahmenlosen und teilgerahmten 5 – 8 mm Duschabtrennungen.

6. Fußstütze universal

Ein täglicher Beitrag zu mehr Komfort beim Duschen bietet die universelle Ganzmetall-Fußstütze. Sie macht die individuelle Pflege unter der Dusche bequemer und sicherer.



Spezielle Pflege für mehr Brillanz

PFLEGEPRODUKTE

Schmutz adé: Mit unseren Pflegeprodukten für Duschkabinen, Keramik und Fliesen haben Wasserablagerungen, Kalk und Schmutz keine Chance.



Glas-Cleaner

Spezielle Reinigung und Pflege

Sorgt für Brillanz
und dauerhaften Glanz
von Glasscheiben



Edelglas-Set

Nachträgliche Versiegelung

Zum Schutz von
Echtglas, Fliesen und
Keramikoberflächen

Wärme für das Wohl- befinden

DESIGNHEIZKÖRPER

Klare Formen, starke Farben –
Das vielfältige Produktsortiment
der Designheizkörper bringt
Stil und Funktion für Bad und Wohn-
raum in harmonischen Einklang.



www.hsk.de



DESIGNHEIZKÖRPER

Wärme für das Wohlbefinden



Warm und trocken

Die moderne Formgebung der Designheizkörper in Kombination mit hochwertigen und funktionalen Handtuchhaltern schafft Platz für das Trocknen und Anwärmen von Hand- und Duschtüchern ohne die Heizleistung einzuschränken.



Dezent oder prägnant

Auf Anfrage ist jeder Designheizkörper über seine Standardfarben hinaus in zahlreichen weiteren Farben erhältlich. Besonderer Hingucker: Die feinstrukturierte Oberfläche der Farben Sandstein, Perl-Grau und Graphit-Schwarz.



Maximale Flexibilität

Neben der vielen Modellabmessungen bietet das umfangreiche Zubehör höchste Flexibilität. Passende Thermostatventile zu jedem Designheizkörper, ob mit Mittel- oder Seitenanschluss, sorgen für ein rundum komfortables und stimmiges Heizsystem.



Elektrifizierende Effizienz

Praktisches Zubehör für den elektrisch gesteuerten Betrieb von Designheizkörpern: der effiziente Heizstab 6 Smart, der ganz einfach über das eigene Smartphone per App programmiert werden kann und zudem in der Kombination im Mischbetrieb dynamisch einsetzbar ist.







FARBWELT DESIGNHEIZKÖRPER

Hochglänzend, matt oder feinstrukturiert:

Die Farbwelt der Designheizkörper begeistert mit vielfältigen, ausdrucksstarken Tönen und Oberflächen. Sie setzen Akzente und verwandeln den Heizkörper in ein dekoratives Wohnelement – ganz nach individuellen Wünschen. Inspiriert von aktuellen Farbtrends präsentiert sich die Auswahl harmonisch, frisch, zeitlos, dezent, dekorativ und prägnant.

Farbpalette Designheizkörper



Weiß (04)



Bahama-Beige (05)



Manhattan-Grau (08)

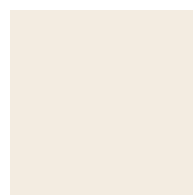

Pergamon (25)



Anthrazit (57)



Kupfer (60)



Schwarz-matt (68)



Weiß-matt (70)



Silber (88)



Sandstein (172)
feinstrukturiert

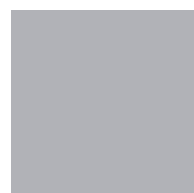

Perl-Grau (174)
feinstrukturiert



Graphit-Schwarz (173)
feinstrukturiert



RAL-Farben auf Anfrage

INFRAROT-DESIGNHEIZKÖRPER

Wärme für das Wohlbefinden



Retango

Flach und elegant fügt sich dieser elektrische Infrarot-Designheizkörper mit seiner modernen Optik in jede Umgebung ein. Duale Heiztechnik: Der Bereich hinter den Handtuchhaltern erwärmt sich bis maximal 65 °C, die obere Hälfte erzielt die volle Heizleistung bis 95 °C und darf nicht mit Textilien abgehängt werden. Diese Technik sorgt schnell für eine angenehme Wärme im Raum. Je nach Abmessung sind bis zu drei Handtuchhalter optional wählbar.

Standardfarben

- ☐ Weiß mit Echtglasfront (ESG)
- ☐ Weiß (feinstrukturiert) mit Metallfront
- ☒ Graphit-Schwarz (feinstrukturiert) mit Metallfront

Sonderfarben

- ☒ Anthrazit (feinstrukturiert) mit Metallfront
- ☐ Sandstein (feinstrukturiert) mit Metallfront
- ☐ Perl-Grau (feinstrukturiert) mit Metallfront

Leistungen in Watt

B x H	Leistung
600 x 1.200	550
600 x 1.500	660
600 x 1.800	850

Serie



Abb. zeigt Standardfarbe Graphit-Schwarz (feinstrukturiert) mit Metallfront und Fernregler mit Aufputzempfänger. Fernregler, Empfänger sowie Handtuchhalter sind nicht im Lieferumfang enthalten.

ELEKTROISIEREND GUT



„Infrarot-Wärme sorgt für eine angenehme Atmosphäre zum Wohlfühlen.“

Duale Heiztechnik



Abb. zeigt Standardfarbe Weiß mit Echtglasfront und Fernregler mit Funkempfänger für die Steckdose



Fernregler mit Funkempfänger für die Steckdose

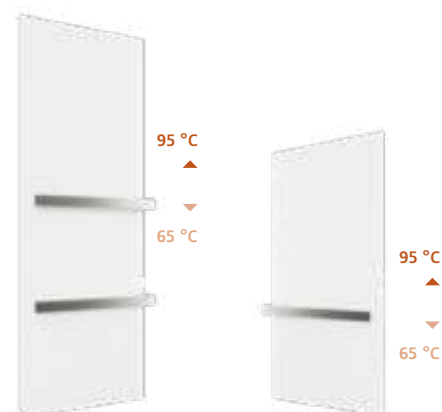

Fernregler mit Aufputzempfänger

Das optional erhältliche Fernregler-Set ist ökodesignkonform.

ELEKTRO-DESIGNHEIZKÖRPER

Wärme für das Wohlbefinden

DESIGNHEIZKÖRPER



Abb. zeigt Sonderfarbe Sandstein (feinstrukturiert).

Ökodesignkonform



Yenga-E

Rein elektrisch und mit einem innovativen Touchdisplay ausgestattet, das elegant zwischen den Heizlamellen integriert ist, lässt sich der Yenga-E bequem per App oder direkt am Gerät bedienen. Die Programmierung individueller Nutzungszeiten, Temperaturen sowie verschiedener Modi (Eco, Komfort, Wochenprogramme, Urlaub, Frostschutz) ist einfach intuitiv – der Betrieb ist effizient, präzise und energiesparend. Der Elektro-Designheizkörper arbeitet ganz ohne Flüssigkeit und ist somit wartungsfrei. Zudem ist er für den Einsatz mit Wärmepumpen geeignet.

Standardfarben

- ☐ Weiß
- ☒ Graphit-Schwarz (feinstrukturiert)

Entdecken Sie die Farbpalette der Designheizkörper auf Seite 315.

Wärmeleistungen in Watt

B x H	Leistung
500 x 1.175	450
500 x 1.810	740
600 x 1.175	550
600 x 1.810	800





Abb. zeigt Standardfarbe Weiß



Baro-E

Der rein elektrisch betriebene Baro-E überzeugt durch schlichtes, modernes Design mit innovativem Touchdisplay. Leistungsstark, effizient, energiesparend – Individuell einstellbare Nutzungszeiten, Temperaturen und Betriebsmodi wie Eco, Komfort, Wochenprogramme, Urlaub oder Frostschutz, lassen sich mühelos per App oder direkt am Display vornehmen. Plug & Play: Der wartungsfreie Elektro-Designheizkörper liefert sofort wohlige Wärme und ist für den Einsatz in Kombination mit einer Wärmepumpe geeignet.

Standardfarben

- ☐ Weiß
- ☒ Schwarz-matt

Entdecken Sie die Farbpalette der Designheizkörper auf Seite 315.

Wärmeleistungen in Watt

B x H	Leistung
300 x 1.600	500
300 x 1.800	600
460 x 1.600	900
460 x 1.800	1.220
600 x 1.600	1.200
600 x 1.800	1.600

Serie



Ökodesignkonform

DESIGNHEIZKÖRPER

Wärme für das Wohlbefinden



Abb. zeigt Sonderfarbe Kupfer.
Das Thermostatventil-Set ist nicht im Lieferumfang enthalten.



Semprio

Der moderne Designheizkörper Semprio spendet neben behaglicher Wärme auch Platz zum Überhängen, Wärmen und Trocknen von Handtüchern. Mit klaren Linien und zeitloser Form passt er in den Standardfarben Weiß oder Graphit-Schwarz in jedes schöne Bad. Für individuelle Farbwünsche steht außerdem die große HSK Farbpalette zur Auswahl. Serienmäßig ist der Semprio mit einem Mittelanschluss ausgestattet. Darüber hinaus ist ein elektrischer Betrieb mit einem Heizstab möglich, der für elektrische Wärme sorgt.

- Standardfarben**
- ☐ Weiß
 - ☒ Graphit-Schwarz (feinstrukturiert)

Entdecken Sie die Farbpalette der Designheizkörper auf Seite 315.

Wärmeleistungen in Watt

B x H	Empf. Heizstab	75/65/20 EN 442	70/55/24	55/45/20
600 x 1.380	600	689	488	356
600 x 1.520	900	761	539	394
600 x 1.800	900	905	641	468

Serie

MITTE

BEDSEITIG UNTEN

ELEKTRO-BETRIEB

Optional

ANTI-KORROSION

Abb. zeigt Standardfarbe Graphit-Schwarz (feinstrukturiert).
Das Thermostatventil-Set ist nicht im Lieferumfang enthalten.



Heizkörper
über Kopf drehbar

Yenga Light

Basierend auf dem erfolgreichen Look des Yenga präsentiert sich auch dieses Modell durch geradlinige Eleganz und setzt damit ein modernes Statement im Badezimmer. Die Light-Variante charakterisiert sich durch die filigranen, das heißt nur noch halb so breiten Lamellen. Der Designheizkörper bietet neben den Standardfarben Weiß und Graphit-Schwarz auch optionale Sonderfarben. Über den serienmäßig seitlich versetzten Mittelanschluss erreicht er sowohl im Mischbetrieb als auch über Elektrobetrieb eine überzeugende Wärmeleistung.

Standardfarben

- ☐ Weiß
- ☒ Graphit-Schwarz (feinstrukturiert)

Entdecken Sie die Farbpalette der Designheizkörper auf Seite 315.

Wärmeleistungen in Watt

B × H	Empf. Heizstab	75/65/20 EN 442	70/55/24	55/45/20
600 × 1.150	600	585	412	299
600 × 1.540	600	713	577	367
600 × 1.735	900	816	574	418

Serie



DESIGNHEIZKÖRPER

Wärme für das Wohlbefinden

DESIGNHEIZKÖRPER

Heizkörper
über Kopf drehbar

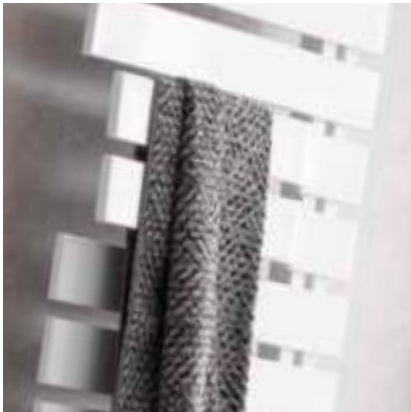

Yenga Plus

Der Yenga Plus verfügt über hervorragende Lamellenpaare, die ideal zum Aufhängen von Handtüchern genutzt werden können. Dieses Design ermöglicht eine optimale Kombination aus Komfort und Funktionalität und überzeugt dabei zugleich mit einer hohen Wärmeleistung. Vom beliebten Designheizkörper Yenga inspiriert, punktet auch der Yenga Plus mit einer markanten Optik und wird so zum Blickfang in jedem Bad.

Standardfarben

- ☐ Weiß
- ☒ Graphit-Schwarz (feinstrukturiert)

Entdecken Sie die Farbpalette der Designheizkörper auf Seite 315.

Wärmeleistungen in Watt

B × H	75/65/20 EN 442	70/55/24	55/45/20
600 × 1.214	706	499	365
600 × 1.742	992	707	520

Abb. zeigt Standardfarbe Graphit-Schwarz (feinstrukturiert).
Das Thermostatventil-Set ist nicht im Lieferumfang enthalten.





Abb. zeigt Standardfarbe Graphit-Schwarz (feinstrukturiert).
Das Thermostatventil-Set ist nicht im Lieferumfang enthalten.



Yenga

Dieser Designheizkörper bietet Design und Funktionalität für das Bad. Die offene Anordnung der Heizlamellen ermöglicht das bequeme Überhängen der Handtücher von der Seite. Der symmetrische Aufbau macht den Yenga flexibel als linke oder rechte Version einsetzbar.

Standardfarben

- ☐ Weiß
- ☒ Graphit-Schwarz (feinstrukturiert)

Entdecken Sie die Farbpalette der Designheizkörper auf Seite 315.

Wärmeleistungen in Watt

B × H	Empf. Heizstab	75/65/20 EN 442	70/55/24	55/45/20
500 × 1.186	600	455	323	237
500 × 1.824	900	638	454	333
600 × 1.186	600	528	375	275
600 × 1.824	900	740	526	386

Serie



Optional



DESIGNHEIZKÖRPER

Wärme für das Wohlbefinden

DESIGNHEIZKÖRPER

Heizkörper
über Kopf drehbar

„Ein Badheizkörper als Raumteiler ist ein lichtdurchlässiger und dekorativer Handtuchrockner.“

Yenga Raumteiler

Dieser hochwertige Designheizkörper dient nicht nur als Wärmequelle, sondern auch als praktischer Raumteiler. Durch sein offenes, modernes Design eignet er sich ideal zum Aufhängen und Trocknen von Handtüchern. Perfekt für Badezimmer, Wellnessbereiche oder offene Wohnräume verbindet er geschickt und stilsicher Komfort mit funktionalem Nutzen.

Standardfarben

- ☐ Weiß
- ☒ Graphit-Schwarz (feinstrukturiert)

Entdecken Sie die Farbpalette der Designheizkörper auf Seite 315.

Wärmeleistungen in Watt

B × H	Empf. Heizstab	75/65/20 EN 442	70/55/24	55/45/20
600 × 1.824	900	740	526	386

Abb. zeigt Standardfarbe Graphit-Schwarz (feinstrukturiert).
Das Thermostatventil-Set ist nicht im Lieferumfang enthalten.

Serie





Abb. zeigt Standardfarbe Weiß.
Das Thermostatventil-Set ist nicht im Lieferumfang enthalten.



Line

Der Line überzeugt durch seine klassische Formensprache, vielseitige Auswahl an Abmessungen und Anschlussmöglichkeiten – ein bewährter Allrounder, der Komfort und Wärme harmonisch vereint.

Standardfarben

☐ Weiß

Entdecken Sie die Farbpalette der Designheizkörper auf Seite 315.

Wärmeleistungen in Watt

B x H	Empf. Heizstab	75/65/20 EN 442	70/55/24	55/45/20
400 x 1.215	300	483	342	250
400 x 1.775	900	701	496	362
500 x 775	300	388	275	202
500 x 1.215	600	598	424	310
500 x 1.775	900	867	613	448
600 x 775	300	461	327	239
600 x 1.215	600	711	504	368
600 x 1.575	600	916	648	474
600 x 1.775	900	1.032	730	533
750 x 1.215	600	879	623	456
750 x 1.775	900	1.276	903	659

Serie



Optional



DESIGNHEIZKÖRPER

Wärme für das Wohlbefinden



Abb. zeigt Standardfarbe Schwarz-matt.
Das Thermostatventil-Set ist nicht im Lieferumfang enthalten.



Line Pro

Ein Klassiker, neu gedacht: Der Designheizkörper Line Pro verbindet zeitloses Design mit cleverer Funktionalität. Bis zu vier Handtücher oder Textilien lassen sich an den farblich abgestimmten Haken oberhalb des Heizkörpers platzieren, ohne die Rückseite zu verdecken. So wird die volle Wärmeleistung optimal genutzt und für ein stets angenehm temperiertes Badezimmer gesorgt.

Standardfarben

- ☐ Weiß
- ☒ Schwarz-matt

Entdecken Sie die Farbpalette der Designheizkörper auf Seite 315.

Wärmeleistungen in Watt

B x H	Empf. Heizstab	75/65/20 EN 442	70/55/24	55/45/20
600 x 1.215	600	711	504	368
600 x 1.775	900	1.032	730	533

Serie

MITTE

BEIDSEITIG UNTEN

ELEKTRO-BETRIEB

Optional

ANTI-KORROSION

Abb. zeigt Standardfarbe Weiß.
Das Thermostatventil-Set ist nicht im Lieferumfang enthalten.



Line Plus

Der Line Plus ist ein echtes Multitalent: Dank der hervorstehenden Heizsprossen werden Handtücher und das Badezimmer gleichermaßen erwärmt – ohne Beeinträchtigung der Heizleistung. Damit er in wirklich jedes Bad passt, gibt es ihn in drei Größen. Neben den Standardfarben sind optional auch Sonderfarben problemlos möglich.

Standardfarben

- ☐ Weiß
- ☒ Schwarz-matt
- ☒ Graphit-Schwarz (feinstrukturiert)

Entdecken Sie die Farbpalette der Designheizkörper auf Seite 315.

Wärmeleistungen in Watt

B x H	Empf. Heizstab	75/65/20 EN 442	70/55/24	55/45/20
500 x 1.775	900	938	664	485
600 x 1.215	600	753	533	389
600 x 1.775	900	1.099	778	568

Serie



Optional



DESIGNHEIZKÖRPER

Wärme für das Wohlbefinden

DESIGNHEIZKÖRPER



Line Two

Die doppelreihige Anordnung der Heizsprossen macht diesen klassischen Designheizkörper zum wahren Kraftpaket. Selbst in der kleinsten Abmessung besitzt er eine hohe Heizleistung. Neben den vielfältigen, optionalen Sonderfarben sind beide Größen standardmäßig in zeitlosem Weiß für einen schnellen Einsatz lieferbar.

Standardfarben

☐ Weiß

Entdecken Sie die Farbpalette der Designheizkörper auf Seite 315.

Wärmeleistungen in Watt

B x H	75/65/20 EN 442	70/55/24	55/45/20
600 x 1.230	986	695	507
600 x 1.770	1.210	866	639

Abb. zeigt Standardfarbe Weiß.
Das Thermostatventil-Set ist nicht im Lieferumfang enthalten.





Abb. zeigt Sonderfarbe Graphit-Schwarz (feinstrukturiert).
Das Thermostatventil-Set ist nicht im Lieferumfang enthalten.



Line Round

Der Designheizkörper Line Round bringt Schwung ins Bad. Die leicht gebogenen Heizsprossen ermöglichen ein bequemes Aufhängen von Handtüchern. Ähnlich wie das Modell Line überzeugt auch dieses Modell durch die optionale Nutzung im Elektro- oder Mischbetrieb in Kombination mit einem Heizstab.

Standardfarben

☐ Weiß

Entdecken Sie die Farbpalette der Designheizkörper auf Seite 315.

Wärmeleistungen in Watt

B × H	Empf. Heizstab	75/65/20 EN 442	70/55/24	55/45/20
500 × 775	300	376	269	198
500 × 1.215	600	580	414	304
500 × 1.775	900	851	604	443
600 × 775	300	454	325	240
600 × 1.215	600	700	499	367
600 × 1.775	900	1.028	730	535

Serie



Optional



DESIGNHEIZKÖRPER

Wärme für das Wohlbefinden



Abb. zeigt Standardfarbe Weiß.
Das Thermostatventil-Set ist nicht im Lieferumfang enthalten.



Line Aero

Ein klassischer Badheizkörper in geradlinigem Design. Durch die Formgebung der Lamellen passt er perfekt in die moderne Architektur vieler Bäder. Besonders praktisch: der farblich passende Handtuchhalter. Dieser ist optional erhältlich, lässt sich einfach einhängen und flexibel positionieren – Handtücher werden erwärmt ohne die Heizleistung einzuschränken.

Standardfarben

- ☐ Weiß
- ☒ Schwarz-matt

Entdecken Sie die Farbpalette der Designheizkörper auf Seite 315.

Wärmeleistungen in Watt

B × H	Empf. Heizstab	75/65/20 EN 442	70/55/24	55/45/20
500 × 1.200	300	501	359	265
500 × 1.800	600	695	498	368
600 × 1.200	300	540	388	287
600 × 1.800	900	818	586	433

Serie

MITTE

BEIDSEITIG UNTEN

ELEKTRO-BETRIEB

Optional

ANTI-KORROSION



Abb. zeigt Standardfarbe Schwarz-matt.
Das Thermostatventil-Set ist nicht im Lieferumfang enthalten.



Image

Der Designheizkörper Image bietet durch die praktische Anordnung der modern geformten Heizlamellen ausreichend Zwischenraum für das Trocknen und Anwärmen von Handtüchern. Er ist erhältlich in vielen modernen Farben.

Standardfarben

- ☐ Weiß
- ☒ Schwarz-matt
- ☒ Graphit-Schwarz (feinstrukturiert)

Entdecken Sie die Farbpalette der Designheizkörper auf Seite 315.

Wärmeleistungen in Watt

B x H	Empf. Heizstab	75/65/20 EN 442	70/55/24	55/45/20
600 x 1.200	600	655	460	334
600 x 1.720	900	892	634	465

Serie



Optional



DESIGNHEIZKÖRPER

Wärme für das Wohlbefinden



Abb. zeigt Standardfarbe Weiß.
Das Thermostatventil-Set ist nicht im Lieferumfang enthalten.



Lavida

Mit klaren Linien passt dieser Designheizkörper in jede Badlandschaft. Geradlinig und modern setzt er sich wirkungsvoll in Szene. Neben seiner überzeugenden Heizleistung bietet der Lavida, dank der Zwischenräume, viel Platz für das Überhängen und Trocknen von Handtüchern.

Standardfarben

☐ Weiß

Entdecken Sie die Farbpalette der Designheizkörper auf Seite 315.

Wärmeleistungen in Watt

B × H	Empf. Heizstab	75/65/20 EN 442	70/55/24	55/45/20
550 × 1.120	600	568	407	301
550 × 1.520	900	761	547	405

Serie





Abb. zeigt Sonderfarbe Schwarz-matt.
Das Thermostatventil-Set ist nicht im Lieferumfang enthalten.



Premium

Stark und facettenreich: Der Premium ist ein echtes Kraftpaket mit enorm hoher Heizleistung und breiten Auswahl an Abmessungen. Er ist bestens geeignet für große Räume mit viel Wärmebedarf. Durch das schwungvolle Design ergibt sich großzügiger Platz für das Überhängen von Handtüchern. Die Möglichkeit den Designheizkörper ‚über Kopf‘ zu drehen unterstreicht seine optimale Anpassungsfähigkeit an räumliche Gegebenheiten.

Standardfarben

☐ Weiß

Entdecken Sie die Farbpalette der Designheizkörper auf Seite 315.

Wärmeleistungen in Watt

B × H	Empf. Heizstab	75/65/20 EN 442	70/55/24	55/45/20
500 × 1.215	900	860	625	467
500 × 1.775	900	1.294	940	702
600 × 1.215	900	1.010	734	549
600 × 1.775	900	1.519	1.103	825

Serie



DESIGNHEIZKÖRPER

Wärme für das Wohlbefinden



Alto

Der Designheizkörper Alto schmiegt sich flach an die Wand und ist damit ideal geeignet für schmale Räume, wie Schlauchbäder und Flure. Ausgestattet mit bis zu zwei Handtuchhaltern bietet er Design und Funktion zugleich. Optional wählbar ist der Handtuchhalter als umlaufend geschlossener Bügel oder als einseitig offene Variante. Alternativ können beliebig viele Handtuchhaken angebracht werden.

Standardfarben

☐ Weiß

Entdecken Sie die Farbpalette der Designheizkörper auf Seite 315.

Wärmeleistungen in Watt

B x H	75/65/20 EN 442	70/55/24	55/45/20
298 x 2.000	706	487	347
450 x 2.000	1.020	703	501
602 x 2.000	1.366	941	671

Abb. zeigt Standardfarbe Weiß.
Das Thermostatventil-Set sowie der Handtuchhalter
sind nicht im Lieferumfang enthalten

Serie

Optional



Abb. zeigt Version links in Sonderfarbe Schwarz-matt.
Das Thermostatventil-Set ist nicht im Lieferumfang enthalten.



Softcube Plus

Die hochwertigen Doppelsprossen des Softcube Plus erzeugen behagliche Raumtemperaturen und angenehm warme Handtücher. Zwei großzügige Zwischenräume bieten Platz zum Aufhängen und Trocken von Handtüchern sowie Textilien. Je nach Ausführung ist der Designheizkörper einseitig zur rechten oder linken Seite geöffnet.

Standardfarben

☐ Weiß

Entdecken Sie die Farbpalette der Designheizkörper auf Seite 315.

Wärmeleistungen in Watt

B x H	Empf. Heizstab	75/65/20 EN 442	70/55/24	55/45/20
610 x 1.210	600	599	416	298
610 x 1.610	900	819	574	416

Serie



DESIGNHEIZKÖRPER

Wärme für das Wohlbefinden



Abb. zeigt Sonderfarbe Graphit-Schwarz (feinstrukturiert).
Das Thermostatventil-Set ist nicht im Lieferumfang enthalten.

Atelier® Highline

Dieser Designheizkörper besticht durch seine moderne Formgebung: Flach an der Wand montiert, wirkt er leicht schwebend – ein optisches Highlight in jedem Bad. Die Metallfront bietet durch drei Aussparungen komfortablen Platz zum Überhängen, Wärmen und Trocknen von Handtüchern. Für noch persönlichere Bäder sind optional viele Sonderfarben problemlos möglich. Der individuellen und modernen Badgestaltung steht mit dem Atelier® Highline nichts im Weg.

Standardfarben

☐ Weiß-matt

Entdecken Sie die Farbpalette der Designheizkörper auf Seite 315.

Wärmeleistungen in Watt

B × H	Empf. Heizstab	75/65/20 EN 442	70/55/24	55/45/20
610 × 1.860	900	665	475	350

Serie



Abb. zeigt Standardfarbe Weiß.
Das Thermostatventil-Set sowie der Handtuchhalter
sind nicht im Lieferumfang enthalten.



Atelier® Line

Dieser besonders flache Designheizkörper schwebt nahezu auf der Wand und wirkt wie ein grafisches Gestaltungselement. Die angenehme Wärme sowie Kombination mit bis zu zwei Handtuchhaltern, zeigen neben den optischen auch die funktionalen Vorteile. Optional wählbar ist der Handtuchhalter als umlaufend geschlossener Bügel oder als einseitig offene Variante.

Standardfarben

- ☐ Weiß
- ☒ Graphit-Schwarz (feinstrukturiert)

Entdecken Sie die Farbpalette
der Designheizkörper auf Seite 315.

Wärmeleistungen in Watt

B x H	75/65/20 EN 442	70/55/24	55/45/20
456 x 1.806	771	550	405
608 x 1.806	1.027	733	540

Serie



DESIGNHEIZKÖRPER

Wärme für das Wohlbefinden



Sky

Schlanke Linie, volle Power, dynamische Note: Die moderne Anordnung der flachen Heizrippen bietet nicht nur Ästhetik, sondern auch höchste Heizleistung. Die individuellen Sondermaßmöglichkeiten bereichern zudem jede Innenarchitektur. Zusätzliche Flexibilität bietet der optionale Handtuchhalter, der sich mit seinem Design an den geradlinigen Look des Designheizkörper Sky anpasst.

Standardfarben

☐ Weiß

Entdecken Sie die Farbpalette der Designheizkörper auf Seite 315.

Wärmeleistungen in Watt

B x H	75/65/20 EN 442	70/55/24	55/45/20
295 x 1.800	1.018	733	544
415 x 1.800	1.328	957	710
595 x 1.800	1.758	1.266	940

Abb. zeigt Sonderfarbe Silber.
Das Thermostatventil-Set sowie der Handtuchhalter sind nicht im Lieferumfang enthalten.

Serie

Optional





DESIGN- HEIZ- KÖRPER GANZ NACH PERSÖN- LICHEN WÜNSCHEN



Line Sondermaßheizkörper – Flexibilität für Bad und Wohnraum

Die Line Sondermaßheizkörper bieten neben einem zeitlosen und funktionalen Design individuelle Gestaltungsmöglichkeiten und hohe Flexibilität bei Neubau und Renovierungsmaßnahmen. Die Abmessungen können frei in Höhe und Breite geplant werden.

Abschrägungen sowie Teilabschrägungen der Ober- oder Unterkante, beispielsweise für Dachschrägen oder Treppenläufe, sind möglich. Besonders bei Renovierungen bietet der individuell wählbare Abstand der Anschlüsse enorme Vorzüge.

Der Designheizkörper Line im Sondermaß ist optional mit Antikorrosionsschutzschicht erhältlich. Die zusätzliche Schutzschicht schützt optimal vor eindringender Feuchtigkeit sowie Spritzwasser, sodass der Designheizkörper problemlos in der Nähe von Dusche, Wanne oder Waschtisch angebracht werden kann.

Höhe: 335 – 2.175 mm (40 mm Raster)
Breite: 300 – 1.000 mm (1 mm Raster)

Anpassungsfähig in Höhe und Breite

Die Designheizkörper Sky und Alto bieten viel Raum für Sonderwünsche bei Höhen- und Breitenmaßen. Sie können innerhalb ihres Konstruktionsrasters individuell auf die Raumgegebenheiten oder auf besondere architektonische Anforderungen angepasst werden.

Sky Sondermaß

Höhe: 600 – 2.000 mm (10 mm Raster)
Breite: 295 – 745 mm (30 mm Raster)

Alto Sondermaß

Höhe: 500 – 2.000 mm (10 mm Raster)
Breite: 298 – 982 mm (76 mm Raster)

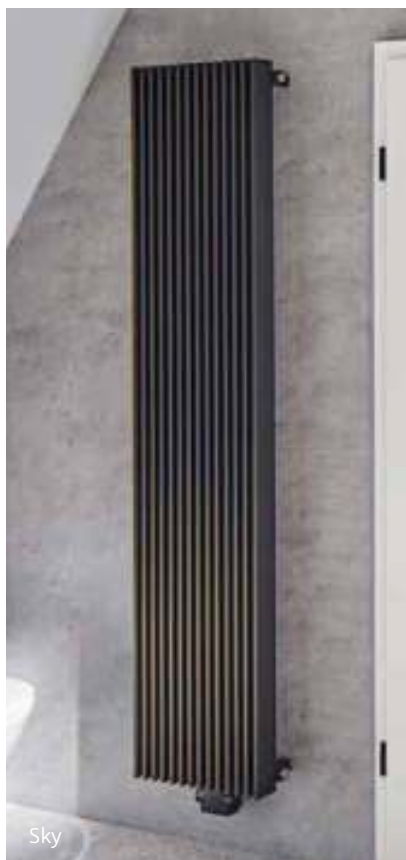



SCHUTZSCHICHT GEGEN KORROSION

Heizkörper von HSK eignen sich generell für den Einsatz in Warmwasser-Heizungssystemen bis zu einer Höchstbetriebstemperatur von 110 °C und sind standardmäßig mit einer Epoxidharz-Pulverlackierung nach DIN 55 900 beschichtet.

Besondere Anforderungen

Im Badezimmer werden Heizkörper aus platztechnischen oder praktischen Gründen häufig neben der Duschkabine, dem Waschtisch, der Toilette oder der Badewanne platziert, wobei sie in Be-

rührung mit Wasser kommen können. In einem solchen Fall empfehlen wir einen erhöhten Schutz gegen Spritzwasser und Luftfeuchtigkeit. Die Antikorrosionsschutzschicht bietet hier eine optimale Lösung, denn sie schützt den Heizkörper unsichtbar vor zersetzendem sowie unansehnlichem Rost und erhöht somit seine Lebensdauer. Die spezielle Schutzschicht wird vor der hochwertigen Pulverlackierung auf den Heizkörper aufgetragen und sorgt für eine vollständige Versiegelung der Oberfläche und idealen Schutz vor Einflüssen aus der Umgebung.

Dies ermöglicht eine Installation der Heizkörper in Spritzwasserbereichen nahe dem Duschbereich, der Badewanne oder dem Waschbecken.



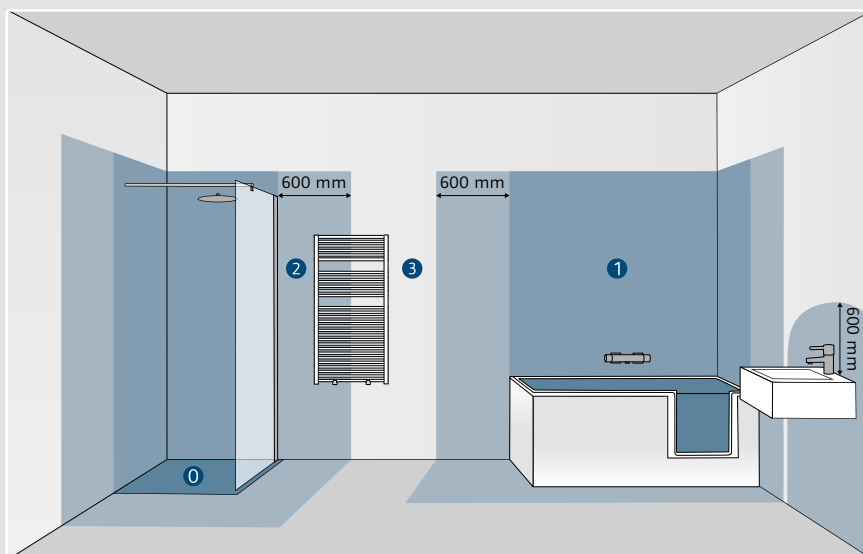

INSTALLATIONS- BEREICHE VON DESIGNHEIZKÖRPERN

Bereich 0:

Keine Installation möglich

Bereich 1:

Keine Installation möglich

Bereich 2:

Installation mit Antikorrosionsschutz
empfohlen

Bereich 3:

Installation generell möglich

Antikorrosionsschutzschicht

- Besonders widerstandsfähige Beschichtung schützt den Heizkörper unsichtbar vor Korrosion
- Die vollständige Versiegelung der Oberfläche sorgt für eine höhere Feuchtigkeitsresistenz
- Lackierung in höchster Qualität, in jedem beliebigen Farbton möglich

Folgende Designheizkörper können werkseitig mit der Antikorrosionsschutzschicht ausgestattet werden:

- Line, Line Pro, Line Round, Line Plus, Line Two, Line Aero
- Semprio
- Yenga, Yenga Plus
- Image

Schichtaufbau

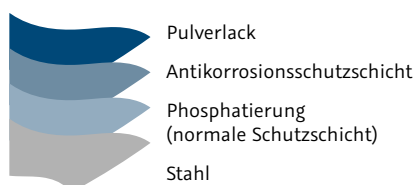

Besonders für kritische Bereiche geeignet (sporadisches Spritzwasser), wie zum Beispiel:



Zum Schutz vor zersetzendem Rost



Nahe dem Duschbereich (Bereich 2)



Nahe dem Waschbecken (Bereich 2)



Nahe der Badewanne (Bereich 2)

DESIGNHEIZKÖRPER

Zubehör



Thermostatventile

Für einen optimalen Anschluss bietet das Zubehörsortiment passende Thermostatventile, die eine zuverlässige und gleichzeitig eine einfache Regulierung der Raumtemperatur gewährleisten. Farblich und funktional auf die Designheizkörper abgestimmt, bieten sie bei allen Anforderungen vielfältige Lösungen für Mittel- sowie Seitenanschlüsse.

MÖGLICHE VARIANTEN

Mittelanschluss

- Kompaktventil mit Designblende
- Thermostatventil-Set Eck
- Thermostatventil-Set Durchgang

Seitenanschluss

- Thermostatventil-Set Eck
- Thermostatventil-Set Durchgang
- Thermostatventil-Set Winkel-Eck

Flexible Mittelanschlussarmaturen

Die Mittelanschlussarmaturen bieten erhöhte Flexibilität bei der Montage. Die variablen Hahnblöcke ermöglichen eine drehbare Positionierung von Thermostatkopf sowie Vor- und Rücklauf. Somit ist die Installation sowohl links- als auch rechtsseitig flexibel möglich.

Alle Heizkörperventile sind ausschließlich für Zweirohr-Heizungsanlagen geeignet.





Kompaktventil mit Designblende

Das Kompaktventil als Designelement

Mit einem modernen Erscheinungsbild präsentiert sich das optional erhältliche Kompaktventil mit Designblende und bildet, dank der vielen Farben, eine Einheit mit jedem Designheizkörper mit Mittelanschluss. Die stilvolle Blende sorgt für einen sauberen Abschluss und fügt sich harmonisch und unauffällig in jedes Raumkonzept ein. Zudem ist das Kompaktventil flexibel als Eck- und Durchgangsvariante einsetzbar. Ein gekonntes Zusammenspiel durch ausgereifte Technik, maximale Flexibilität und zeitloses Design.

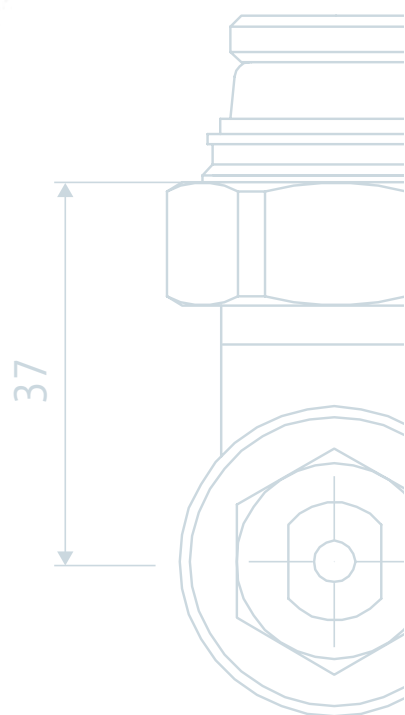

DESIGNHEIZKÖRPER

Zubehör



Elektro- und Mischbetrieb

Neben dem herkömmlichen Anschluss an das Zentralheizungssystem bieten viele Designheizkörper die Möglichkeit flexibel und gezielt zu heizen – entweder im reinen Elektrobetrieb oder im sogenannten Mischbetrieb.

Für den elektrischen Betrieb wird lediglich eine Steckdose und ein Heizstab benötigt – unkompliziert und schnell installiert. Für eine dauerhaft effiziente Leistung und einen langlebigen Betrieb empfehlen wir die Befüllung des Heizkörpers mit einem Wasser-Glykol-Gemisch.

Im Mischbetrieb ist der Designheizkörper sowohl an das zentrale Heizsystem angeschlossen als auch mit einem separat steuerbaren Heizstab ausgestattet – für maximale Flexibilität und Komfort.

Für den Elektro- und Mischbetrieb eignen sich die Modelle:

- Semprio
- Yenga Light
- Yenga
- Yenga Raumteiler
- Line Plus, Line, Line Round, Line Aero,
- Image
- Lavida
- Premium
- Softcube Plus
- Atelier® Highline



Glykol

Bei reinem Elektroanschluss empfehlen wir den Heizkörper aufgrund der effizienteren Wärmeabgabe und der Langlebigkeit mit einem Wasser-Glykol-Gemisch zu betreiben.





Heizstab 2 Basic

Der Heizstab 2 Basic verfügt über einen Drehregler zur Einstellung der Heizleistung und ermöglicht somit eine individuelle Temperaturregelung direkt am Heizstab.

Standardfarben

- ☐ Weiß
- ☒ Schwarz

Leistung in Watt 300/600/900



Heizstab 4 Light inkl. Fernregler

Der effiziente Heizstab 4 Light mit Fernregler ermöglicht ein individuelles Heizprogramm mit umfangreichen Möglichkeiten.

Standardfarben

- ☐ Weiß
- ☒ Schwarz-matt
- ☐ Silber

Die Farbe des Fernreglers ist Weiß.

Leistung in Watt 300/600/800



Heizstab 6 Smart

Über die moderne Touch-Funktion des Heizstabs 6 Smart lässt sich die Raumtemperatur komfortabel regulieren. Die Timerfunktion ermöglicht eine bedarfsgerechte Steuerung für eine Betriebszeit von 1, 2, 4, 6 oder 8 Stunden – für mehr Effizienz und Bedienkomfort im Alltag. Direkt einstellbar am Heizstab oder bequem über die App.

Standardfarben

- ☐ Weiß
- ☒ Schwarz

Leistung in Watt 300/600/900

Leistungsstark
und besonders
effizient
in höchster
Qualität





Sicherheit im Bad

Echtglas (ESG) = Einscheiben-Sicherheitsglas von HSK

Das in unserer hauseigenen Glasanlage nach DIN EN 12150 gefertigte Einscheiben-Sicherheitsglas (ESG) überzeugt durch seine ausgesprochene Qualität und Brillanz. Hergestellt und kompromisslos nach strengen DIN Vorschriften geprüft (Dauer- und Crashtests), überrascht es trotz seiner edlen Transparenz durch außergewöhnliche Materialeigenschaften, wie hoher Elastizität sowie Bruch-, Schlag- und Stoßfestigkeit. Kleinste Glaseinschlüsse sind herstellungsbedingt und stellen keinen Reklamationsgrund dar.

Trotz der geprüften Herstellung nach DIN Norm kann es bei Einscheiben-Sicherheitsglas (ESG) durch Einschlüsse von Nickelsulfid zu einem Spontanglasbruch kommen. Dieser stellt keinen Reklamationsgrund dar und jegliche Ansprüche dieser Art sind ausgeschlossen.

Auf dem Einscheiben-Sicherheitsglas (ESG) sichtbar werdende Abdrücke (z. B. durch Glassauger) im bedampfenden Zustand sind produktionstechnisch leider unvermeidbar. Dieses Phänomen stellt ebenfalls keinen Reklamationsgrund dar und verschwindet zumeist nach einiger Zeit und Reinigung.

Die Widerstandsfähigkeit gegen äußere Einflüsse, wie auch thermische Belastungen, schafft zuverlässige Sicherheit bei der Montage und im Besonderen dem täglichen Einsatz im Bad – auch wenn es mal turbulent hergeht. Sollte allerdings doch einmal der Extremfall eintreten und eine hohe Punktbelastung auf das Glas einwirken, zerfällt dieses in kleine Stücke. Einscheiben-Sicherheitsglas (ESG) ist somit weitaus belastbarer als vielerorts angenommen. Vertrauen Sie auf die hohe Sicherheit von HSK Glasduschkabinen – egal in welcher edlen Glasoption.

Glasarten

Die Gläser sind als Kunstglas oder Echtglas (ESG) erhältlich. Kunstglas ist außen strukturiert und zur problemlosen Reinigung auf der Innenseite glatt. Echtglas ist nach DIN EN 12150 gefertigtes Qualitäts-Einscheiben-Sicherheitsglas, erkennbar an einer grünlichen Färbung an polierten Glaskanten.

Echtglas (ESG)

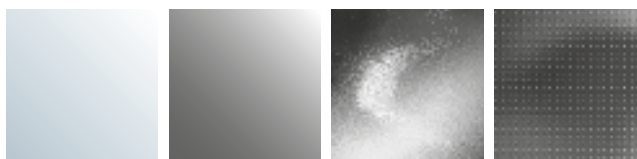

Klar hell
(50)

Grau
(52)

Chinchilla
(54)

Carré
(56)

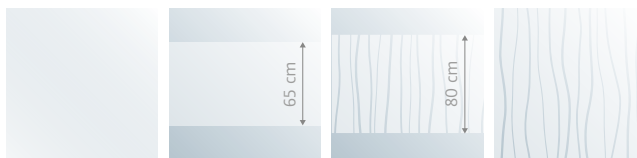

Mattglas
(60)

Mattierung mittig
(100)

Linea 01
(164)

Linea 02
(165)



Perla*
(168)



Nebel**
(171)

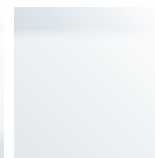

Bodennebel***
(176)

Kunstglas



Tropfen hell****
(10)

* Glasoption Perla (168) lieferbar solange der Vorrat reicht.

** Oben und unten ca. 150 mm Echtglas (ESG) Klar hell, danach geht es in die Mattierung über.

*** Oben ca. 400 mm Echtglas (ESG) Klar hell, danach geht es in die Mattierung über.

**** Nur für Favorit lieferbar.

Einfach versiegelt

Schmutz-
abweisend
Dauerhaftigkeit
Reinigungs-
freundlich

www.tuv.com
ID 1111217841

Edler Glanz mit Edelglas

Einfache Reinigung: Die speziell auf Echtglas-Duschabtrennungen abgestimmte Beschichtung minimiert das Antrocknen von Wassertropfen, Seifenresten, Schmutz und Kalk.



Zweifach versiegelt, doppelt brillant



Eine glasklare Sache

GLASVERSIEGELUNG TWINSEAL

Das innovative Verfahren ermöglicht einen zweifachen Schutz der Glasoberfläche von Duschkabinen und bietet somit außergewöhnliche Brillanz. Mit der Glasversiegelung TwinSeal werden ein Höchstmaß an Beständigkeit gegen Kalk und Schmutz sowie überzeugende wasserabweisende Eigenschaften miteinander vereint. Durch diese Kombination entsteht auf der Glasinnenseite eine doppelte Schutzschicht, welche für eine ultraklare Durchsicht und Transparenz sorgt. Das Abziehen oder Trockenreiben der Duschkabine nach jedem Duschvorgang ist nicht mehr erforderlich. Für eine dauerhafte Brillanz und lang anhaltende Freude an TwinSeal wird die regelmäßige Reinigung mit dem HSK Glas-Cleaner empfohlen. Eventuelle Rückstände können 1 x wöchentlich mit einem feuchten Tuch entfernt werden. Auf die Korrosionsschutzschicht erhalten Sie eine 10-jährige Qualitätsgarantie.

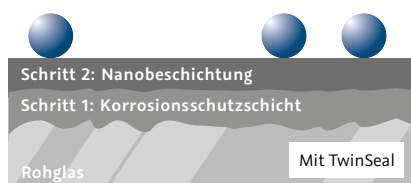

Kalk und Schmutz haften nicht auf dem Glas.



Kalk und Schmutz gehen eine Verbindung mit dem Glas ein. Das Glas verschmutzt.

Die Pluspunkte

- + 10 Jahre Qualitätsgarantie
- + Hohe Korrosionsbeständigkeit
- + Hydrophobe Eigenschaften
- + Schützt vor Kalk und Schmutz
 - + Leichtere Reinigung
 - + Verbesserte Hygiene



Echtglas (ESG)									Kunstglas
50 Klar hell	52 Grau	54 Chinchilla	56 Carré	60 Mattglas	168 Perla*	100 Mattierung mittig	164 Linea 01/165 Linea 02	171 Nebel/176 Bodennebel	10 Tropfen hell

Walk In

Walk In Atelier® Pur	■	▲	▲	▲	▲	○	▲	▲	○	○
Walk In Atelier® Plan	■	▲	▲	▲	▲	○	▲	▲	○	○
Walk In Pro	■	▲	○	○	▲	○	▲	▲	▲	○
Walk In K2²	■	▲	▲	▲	▲	○	▲	▲	○	○
Walk In Atelier®	■	▲	▲	▲	▲	○	▲	▲	○	○
Walk In Aperto	■	▲	▲	▲	▲	○	▲	▲	▲	○
Walk In Premium	■	▲	○	○	▲	○	▲	▲	▲	○
Walk In Exklusiv 2.0	■	▲	▲	▲	▲	○	▲	▲	▲	○
Walk In Easy Comfort / Easy	■	▲	▲	▲	▲	▲	▲	▲	○	○
Walk In Favorit Nova	■	○	○	○	▲	○	▲	▲	○	○
Walk In Favorit	■	▲	▲	▲	▲	○	▲	▲	○	○

K2 / K2²

Schiebetüren	■	▲	▲	▲	▲	○	▲	▲	○	○
Drehtüren	■	▲	▲	▲	▲	○	▲	▲	○	○
Pendeltüren	■	▲	▲	▲	▲	○	▲	▲	○	○
Eckeinstieg, 4-teilig	■	▲	▲	▲	▲	○	▲	▲	○	○

Atelier® Plan Pur

Drehtüren	■	▲	▲	▲	▲	○	▲	▲	○	○
Eckeinstieg, 4-teilig	■	▲	▲	▲	▲	○	▲	▲	○	○

Aperto Pur

Runddusche, 4-teilig	■	○	○	○	○	○	▲	▲	○	○
Eckeinstieg, 4-teilig	■	▲	▲	▲	▲	○	▲	▲	▲	○
Drehtüren	■	▲	▲	▲	▲	○	▲	▲	▲	○
Raumnische, 3-teilig	■	▲	▲	▲	▲	○	▲	▲	▲	○

Atelier® Plan

Schiebetüren	■	▲	▲	▲	▲	○	▲	▲	○	○
Drehtüren	■	▲	▲	▲	▲	○	▲	▲	○	○
Drehfalttüren	■	▲	▲	▲	▲	○	▲	▲	○	○

Solida

Schiebetür Eckeinstieg, 4-teilig	■	▲	▲	▲	▲	○	▲	▲	○	○
Schiebetür, 2-teilig	■	▲	▲	▲	▲	○	▲	▲	○	○

Aperto

Runddusche, 4-teilig	■	○	○	○	▲	○	▲	▲	○	○
Eckeinstieg, 4-teilig	■	▲	▲	▲	▲	○	▲	▲	▲	○
Drehtüren	■	▲	▲	▲	▲	○	▲	○	▲	○
Raumnische, 3-teilig	■	▲	▲	▲	▲	○	▲	▲	▲	○
Drehfalttür U-Kabine / Fensterlösung	■	▲	▲	▲	▲	○	▲	▲	▲	○

Aperto Pro

Eckeinstieg, 4-teilig	■	▲	○	○	▲	○	▲	▲	▲	○
Drehtüren	■	▲	○	○	▲	○	▲	▲	▲	○

Echtglas (ESG)									Kunstglas
50 Klar hell	52 Grau	54 Chinchilla	56 Carré	60 Mattglas	168 Perla*	100 Mattierung mittig	164 Linea 01/165 Linea 02	171 Nebel/176 Bodennebel	10 Tropfen hell

Premium Softcube / Premium Classic

Runddusche, 4-teilig	■	○	▲	○	▲	○	▲	▲	○	○
Fünfeckdusche, 3-teilig**	■	▲	▲	▲	▲	○	▲	▲	▲	○
Eckeinstieg, 4-teilig	■	▲	▲	▲	▲	○	▲	▲	▲	○
Drehtüren	■	▲	▲	▲	▲	○	▲	▲	▲	○

Exklusiv 2.0

Runddusche, 4-teilig	■	○	○	○	▲	○	▲	▲	○	○
Runddusche Halbkreis	■	○	○	○	○	○	○	○	○	○
Fünfeckdusche, 4-teilig	■	▲	▲	▲	▲	▲	▲	▲	▲	○
Eckeinstieg, 2-teilig	■	▲	▲	▲	▲	▲	▲	▲	▲	○
Eckeinstieg, 4-teilig	■	▲	▲	▲	▲	▲	▲	▲	▲	○
Drehtüren	■	▲	▲	▲	▲	▲	▲	▲	○	○
Pendeltüren	■	▲	▲	▲	▲	▲	▲	○	▲	○
Raumnische, 4-teilig	■	▲	▲	▲	▲	▲	▲	▲	○	○
Drehfalttür Halbkreis	■	○	○	○	○	○	○	○	○	○
Drehfalttüren	■	▲	▲	▲	▲	○	▲	▲	▲	○

Favorit Nova

Runddusche, 4-teilig	■	○	○	○	▲	○	▲	▲	○	○
Eckeinstieg, 2-/4-teilig	■	○	○	○	▲	○	▲	▲	○	○
Drehtüren	■	○	○	○	▲	○	▲	○	○	○
Pendeltüren	■	○	○	○	▲	○	▲	○	○	○
Drehfalttüren	■	○	○	○	▲	○	▲	○	○	○

Favorit Plus

Schiebetür, 2-teilig	■	▲	○	○	▲	○	○	○	○	○
Drehpunktüren	■	▲	▲	▲	▲	▲	○	○	▲	○

Favorit / Favorit Prima

Schiebetür Runddusche	■	▲	○	○	▲	○	▲	▲	○	○
Schiebetür Eckeinstieg	■	▲	▲	▲	▲	○	▲	▲	○	○
Schiebetür, 2-teilig	■	▲	▲	▲	▲	○	▲	▲	○	○
Schiebetür, 3-teilig	■	○	▲	○	○	○	○	○	○	■
Schiebetür Eckeinstieg, 3-teilig	■	○	▲	○	○	○	○	○	○	■
Schiebetür Eckeinstieg, 4-teilig	■	○	○	○	○	○	○	○	○	○

■ serienmäßig lieferbar ○ nicht lieferbar ▲ gegen Aufpreis lieferbar

* Glasoption Perla (168) lieferbar solange der Vorrat reicht.

** Nur für Premium Softcube lieferbar.

Dichtigkeit und Spritzwasserschutz

Stimmen Sie Ihre Wunschduche auf Ihre individuellen Duschgewohnheiten und die räumlichen Gegebenheiten ab. Alle HSK Duschkabinenserien erfüllen die Anforderungen der Spritzwasserschutzprüfung nach DIN EN 14428. Bauartbedingt schützen dabei solide gerahmte Serien stärker vor Spritz- und angestaumtem Duschwasser als edle rahmenlose Konstruktionen. Es ist grundsätzlich normal, dass bei der Reinigung Wasser austreten kann.

Walk In

Eine türlose und offene Duschlösung kann keine vollständige Dichtigkeit gewähren. Feste oder bewegliche Seitenteile und großzügige Abmessungen bieten exklusiven Spritzschutz und gren-

zenloses Duschvergnügen für unbeschwerte Freiheit im Bad. Der vollständige Verzicht auf Wand und Bodenprofile kann keine absolute Dichtigkeit erzielen. Sich absenkende Türen und transparente Dichtungen verhindern den Austritt von Spritzwasser jedoch erheblich.

Konstruktionen ohne Profile im Einstiegsbereich verhindern den Austritt von

Spritzwasser durch den Einsatz von Türen mit Heb-/Senk-Mechanismus. Wasserabweisprofile verstärken den Schwallenschutz.

Umlaufend gerahmte Modelle bieten maximalen Spritzschutz. Das auf dem Wannenrand abprallende und aufgestaute Spritzwasser wird durch das solide Bodenprofil sicher aufgehalten und zurückgeführt.

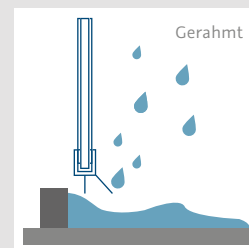
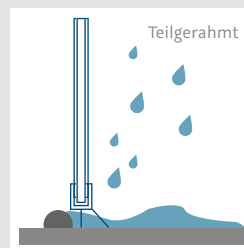
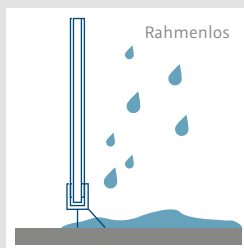

Pflege-Tipps



Für dauerhafte Brillanz im Bad und lange Freude an Glas-Duschabtrennungen ist eine konsequente Pflege wichtig. HSK bietet durch Details wie innen glasbündige Scharniere, glatte Profile und praktische Reinigungshelfer, eine optimale Unterstützung.

Grundsätzlich wird der Einsatz schonender Pflegemittel empfohlen, da 'scharfe' Reinigungs- und Scheuermittel unnötige Kratzer verursachen. Und das bietet wiederum Ablagerungen eine ideale Angriffsfläche.

Unser Tipp: Dauerhaft brillant bleibt Ihre Dusche, wenn Sie frische Seifen- und Schmutzablagerungen direkt abspülen und das Glas durch Abziehen trocknen.



Funktional und pflegeleicht

Heb-/Senk-Scharniere

Die hochwertigen, vormontierten Scharniere mit Heb-Senk-Mechanismus sorgen für ein sanftes Öffnen und automatisches Absenken der Duschtür – für mehr Komfort im täglichen Gebrauch. Beim Öffnen hebt sich die Tür leicht an und senkt sich beim Schließen präzise ab. Die Scharniere sind innen glasbündig, was die Reinigung spürbar erleichtert und die klare, hochwertige Optik der Duschkabine unterstreicht. Die vielen attraktiven Farbvarianten ermöglichen die perfekte Abstimmung auf individuelle Badkonzepte.



K2 / K2^P

PENDELBAR



Atelier® Plan Pur / Atelier® Plan



Aperto Pur / Aperto / Aperto Pro

PENDELBAR



Premium Softcube / Exklusiv 2.0



Premium Classic



Favorit Nova / Favorit Plus

Ohne Heb-/Senk-Mechanismus
Innen nicht glasbündig

PENDELBAR

Scharnierfarben

In Farbe der Scharniere werden ebenfalls die Griffe geliefert.

Scharniere und Drehlager		K2	Atelier® Plan Pur	Aperto Pur	K2 ^P	Atelier® Plan	Aperto	Aperto Pro	Premium Softcube	Premium Classic	Exklusiv 2.0	Favorit Nova	Favorit Plus
Metallfarben	Chrom (02)		■	■	■	■	■	■	■	■	■	■	■
	Alu Silber-matt (01)		○	○	○	○	○	○	○	○	○	○	○
	Vergoldet (42)		○	○	○	○	○	○	○	○	○	○	○
	Gunmetal gebürstet (280)		○	○	○	○	○	■	○	○	■	○	○
Standardfarben	Weiß (04)		○	○	○	○	○	○	○	○	○	○	○
	Pergamon (25)		○	○	○	○	○	○	○	○	○	○	○
	Manhattan (08)		○	○	○	○	○	○	○	○	○	○	○
Sonderfarben	Edelstahllook (90)		○	■	○	○	○	○	○	○	○	○	○
	Schwarz-matt (68)		○	■	■	○	■	■	○	○	■	○	■
	Weiß-matt (70)		○	○	○	○	○	○	○	○	○	○	○

Profilfarben

Die farbige Pulverbeschichtung der Profile ist äußerst langlebig, pflegeleicht und wie eine Schutzschicht für das hochwertige Aluminium.

Profile	Kunststoffteile	Walk In Pro	K2 ^P	Atelier® Plan	Solida	Aperto	Aperto Pro	Premium Softcube	Premium Classic	Exklusiv 2.0	Favorit Nova	Favorit Plus	Favorit	Favorit Prima
Metallfarben	Chromoptik (41) Alu Hochglanz poliert		■	■	■	■	■	■	■	■	■	○	■	○
	Alu Silber-matt (01)		○	○	■	○	○	○	*	*	*	*	■	■
	Gunmetal gebürstet (280)		■	○	○	○	■	○	○	■	○	○	○	○
	Gold gebürstet (281)		■	○	○	○	○	○	○	○	○	○	○	○
	Kupfer gebürstet (282)		■	○	○	○	○	○	○	○	○	○	○	○
Standardfarben	Weiß (04)		○	○	○	○	○	○	*	○	■	○	■	■
	Pergamon (25)		○	○	○	○	○	○	*	○	○	○	■	○
	Manhattan (08)		○	○	○	○	○	○	*	○	○	○	■	○
Sonderfarben	Edelstahllook (90)		■	○	○	○	○	○	○	○	○	○	○	○
	Schwarz-matt (68)		■	○	■	○	■	○	○	■	○	■	○	○
	Weiß-matt (70)		■	○	○	○	○	○	○	○	○	■	○	○

Weitere Farben auf Anfrage ■ lieferbar ○ nicht lieferbar

* Drehlager, Griffe, Scharniere, Stabilisationsbügel und ggf. weitere Kunststoff- und Zubehörteile werden in Chrom geliefert.

Aus drucktechnischen Gründen sind Farbabweichungen möglich. Daher keine Haftung wegen Farbabweichungen. Konstruktions- und Modelländerungen vorbehalten. Technische Angaben ohne Gewähr.

GRIFFE

Designvielfalt für Ihr Badezimmer



Alles im Griff

Leichtes Handling mit hochwertigen Griffen

Die ergonomischen Griffe verschiedener Designlinien sind nicht nur funktional, sondern dienen geschickt ausgewählt auch als Designelement. Ob Stangen-, Knopf- oder Puffergriffe, klein oder groß – je nach Kabinenart und Einrichtungsstil finden Sie hier das besondere i-Tüpfelchen für Ihre Duschlösung.



Knopfgriff
Premium Softcube (20)



Knopfgriff
Premium Classic (01)



Knopfgriff
Exklusiv (51)



Puffergriff
Exklusiv (52)



Zusätzlicher Puffergriff
Exklusiv (53)
am zweiten Türelement



Rändelgriff
Favorit Plus (25)



Stangengriff
K2 klein (59)
164 mm



Stangengriff
K2 groß (35)
390 mm



Riegelgriff
K2 (31)
240 mm



Riegelgriff
Atelier® Plan (16)
250 mm



Stabgriff
Solida (39)
199 mm



Stangengriff
Favorit Nova (79)
164 mm

PRAXIS-TIPP

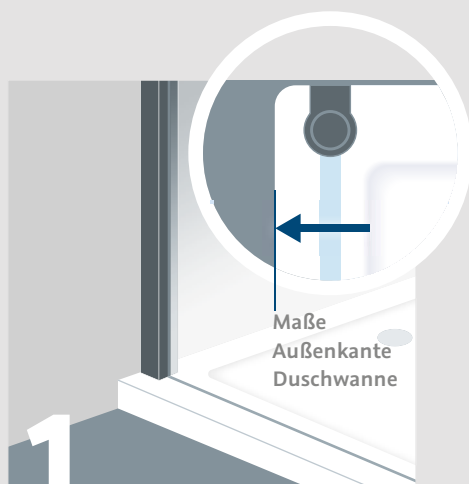

SICHER UND ZUVERLÄSSIG

1. Montage auf Duschwanne

Standardmäßig sind HSK Duschkabinen für die Montage auf Duschwanne ausgelegt und somit durch das entsprechende Einrückmaß immer kleiner als das Duschwanneneinbaumaß.

2. Montage auf Fliese

„Fliesenmontage mit Standardmaß“

Bitte bei Bestellung angeben.

Wenn eine Montage auf Fliese mit einer Duschartrennung im Standardmaß geplant ist, bei der das Glas auf der Fuge stehen soll, ist die Fliesenfläche entsprechend kleiner auszuführen. Gerne stellen wir Ihnen dafür einen entsprechenden Fliesenplan zur Verfügung.

„Fliesenmontage“ Glasmitte

Bitte bei Bestellung „Fliesenmontage“ und das genaue Maß des Nassbereiches angeben.

Bei Bestellung einer Duschkabine für die Montage auf Fliese wird von HSK in der Regel ein Sondermaß hergestellt, damit das Glas sauber auf der Übergangsfuge steht.

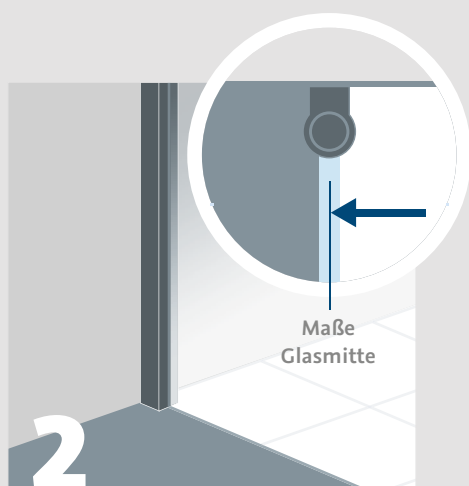

3. Weitere Einbaumöglichkeiten

Alternativ bieten wir auf Wunsch auch weitere Varianten wie zum Beispiel die Montage mit „Außenkante Profil“ an.

Bei nicht eindeutigen, baulichen Gegebenheiten reichen Sie bitte eine entsprechende Skizze ein.

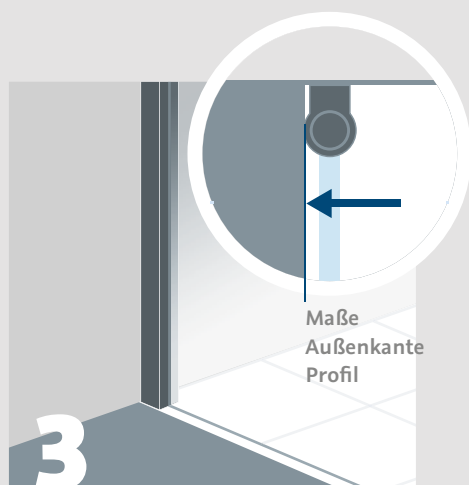

Bitte geben Sie die gewünschte Einbausituation an

HSK

DIE BADEXPERTEN

HSK Duschkabinenbau KG

Zum Hohlen Morgen 22

59939 Olsberg

Germany

Tel. +49 2962 97903-0

Fax +49 2962 6570

info@hsk-duschkabinenbau.de

www.hsk.de



Technische Daten ohne Gewähr. Änderungen vorbehalten. Stand 09/2025. X10001

www.hsk.de